

Point Noir Bruit (PNB)

- Bâti exposé et répondant aux critères d'antériorité
- 15 N° de bâti

Zone à traiter

- 367

Dépassement des valeurs limites

Niveaux déclencheurs des plans de résorption

- Lden 68 db(A) et plus
- Lnight 62 dB(A) et plus
- Limite communale

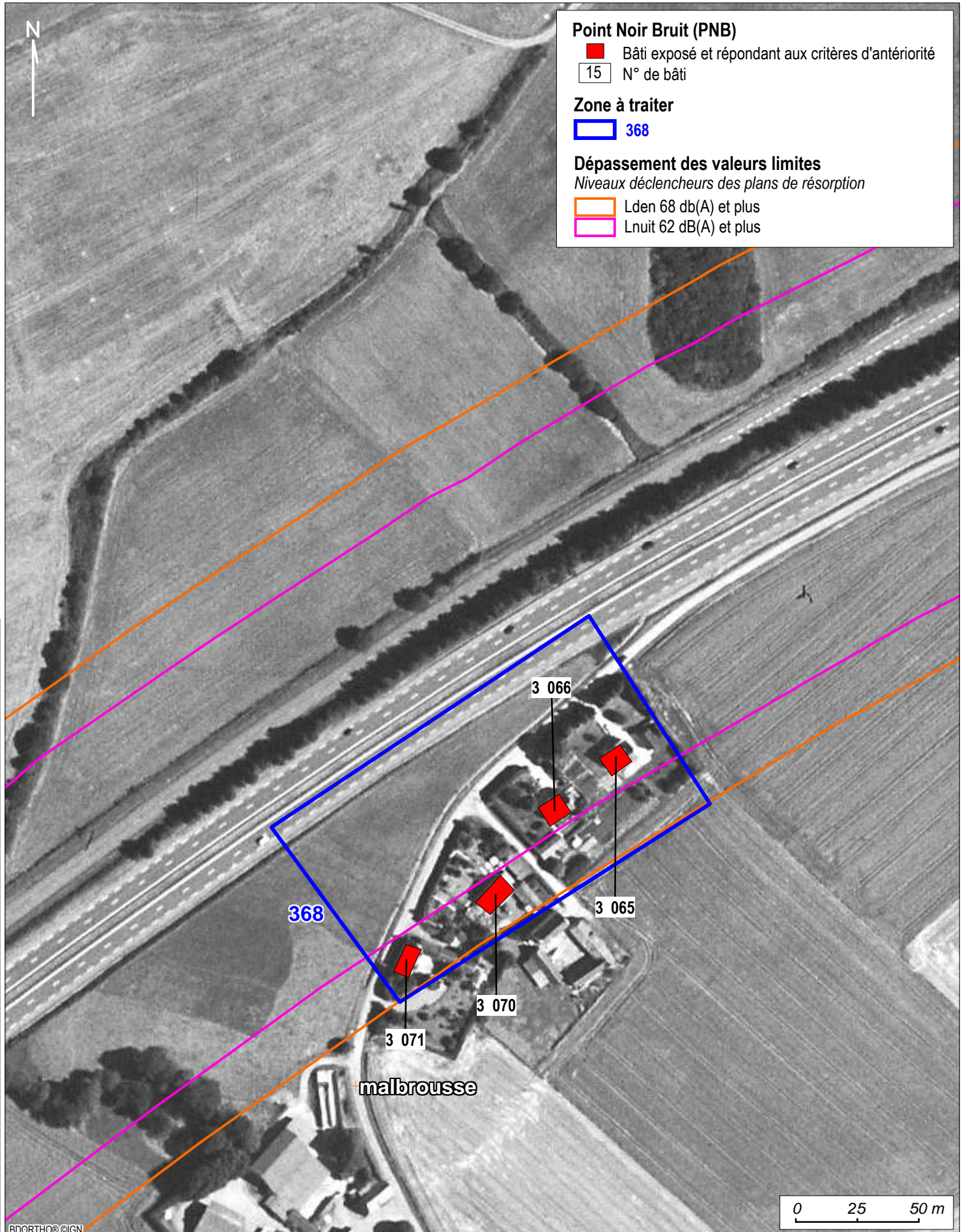

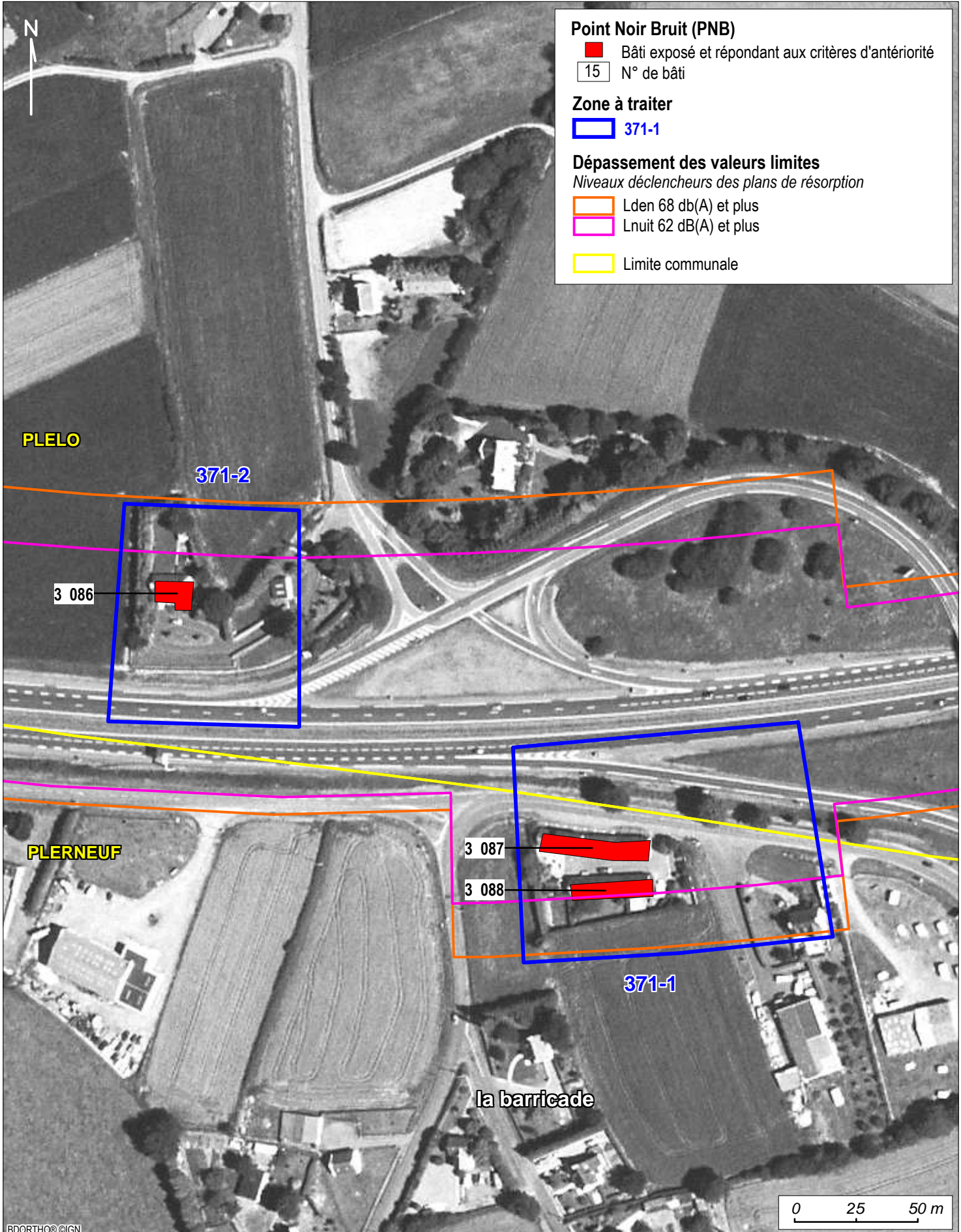

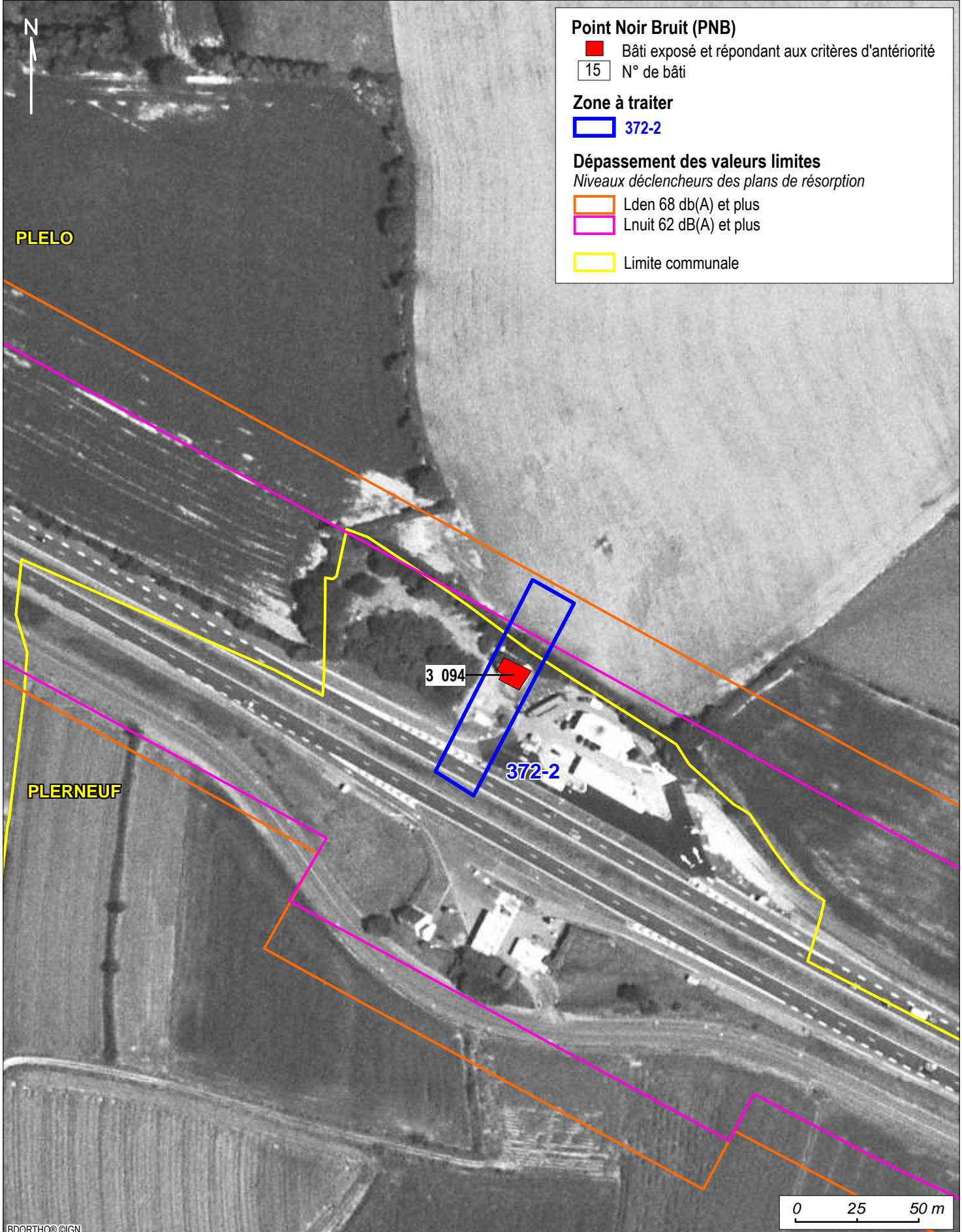

PLAN DE PREVENTION DU BRUIT DANS L'ENVIRONNEMENT

ROUTE NATIONALE 12 - POINTS NOIRS BRUIT

COMMUNE DE PLELO

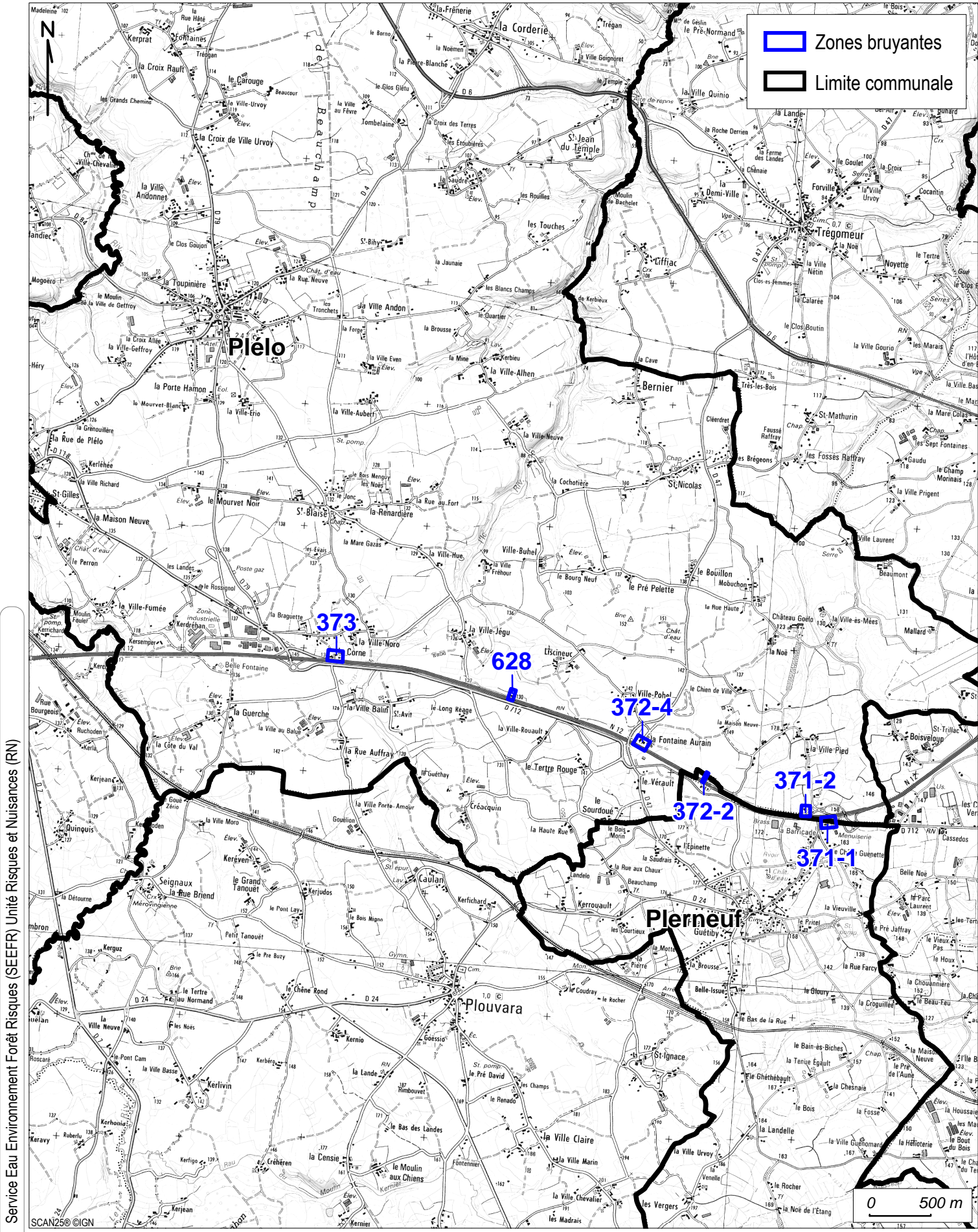

Service Eau Environnement Forêt Risques (SEEF) Unité Risques et Nuisances (RN)

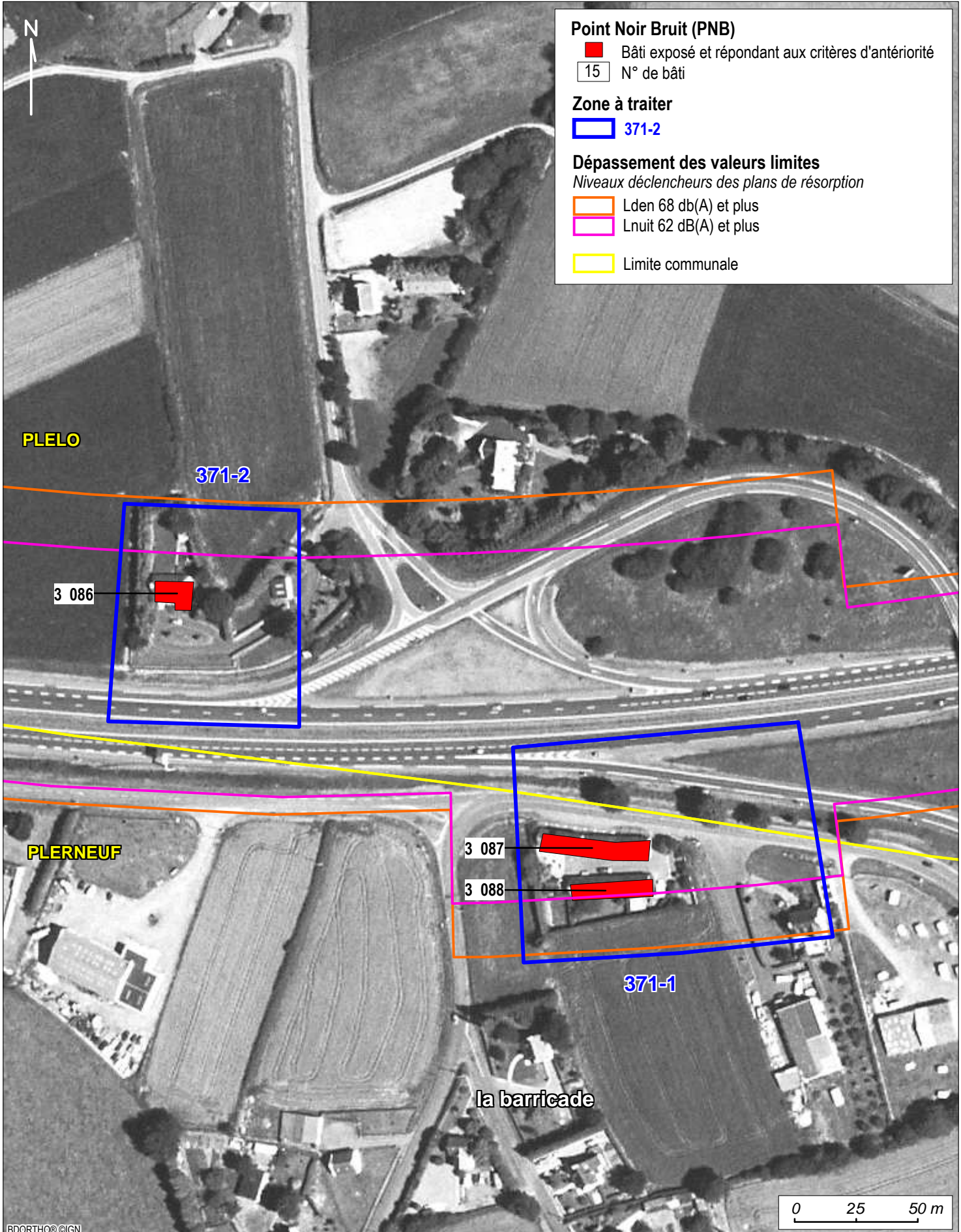

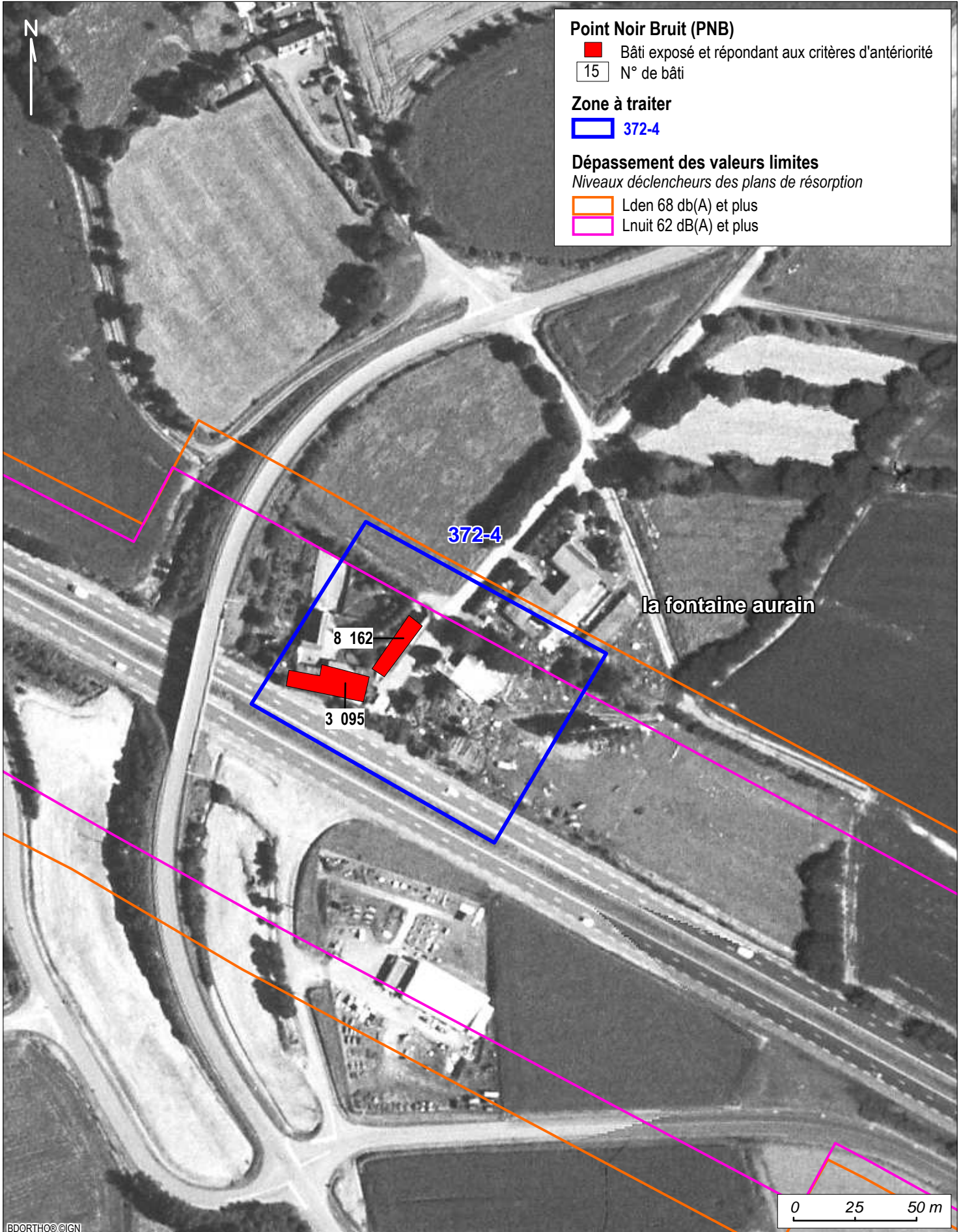

Point Noir Bruit (PNB)

- Bâti exposé et répondant aux critères d'antériorité
- 15 N° de bâti

Zone à traiter

- 372-4

Dépassement des valeurs limites

Niveaux déclencheurs des plans de résorption

- Lden 68 db(A) et plus
- Lnight 62 dB(A) et plus



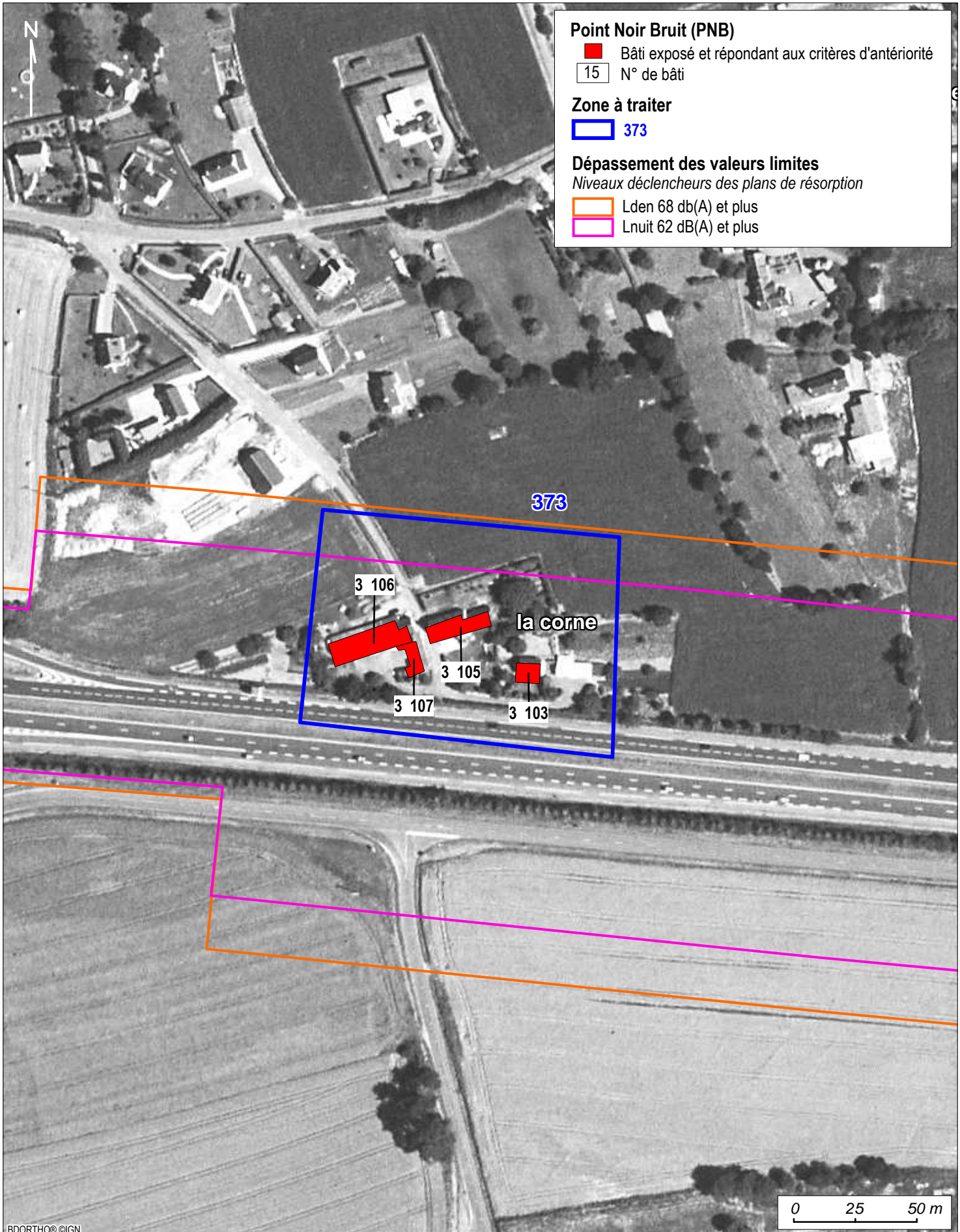

Point Noir Bruit (PNB)

- Bâti exposé et répondant aux critères d'antériorité
- 15 N° de bâti

Zone à traiter

- 373

Dépassement des valeurs limites

Niveaux déclencheurs des plans de résorption

- Lden 68 db(A) et plus
- Lnight 62 db(A) et plus

PLAN DE PREVENTION DU BRUIT DANS L'ENVIRONNEMENT

ROUTE NATIONALE 12 - POINTS NOIRS BRUIT

COMMUNE DE PLOUAGAT

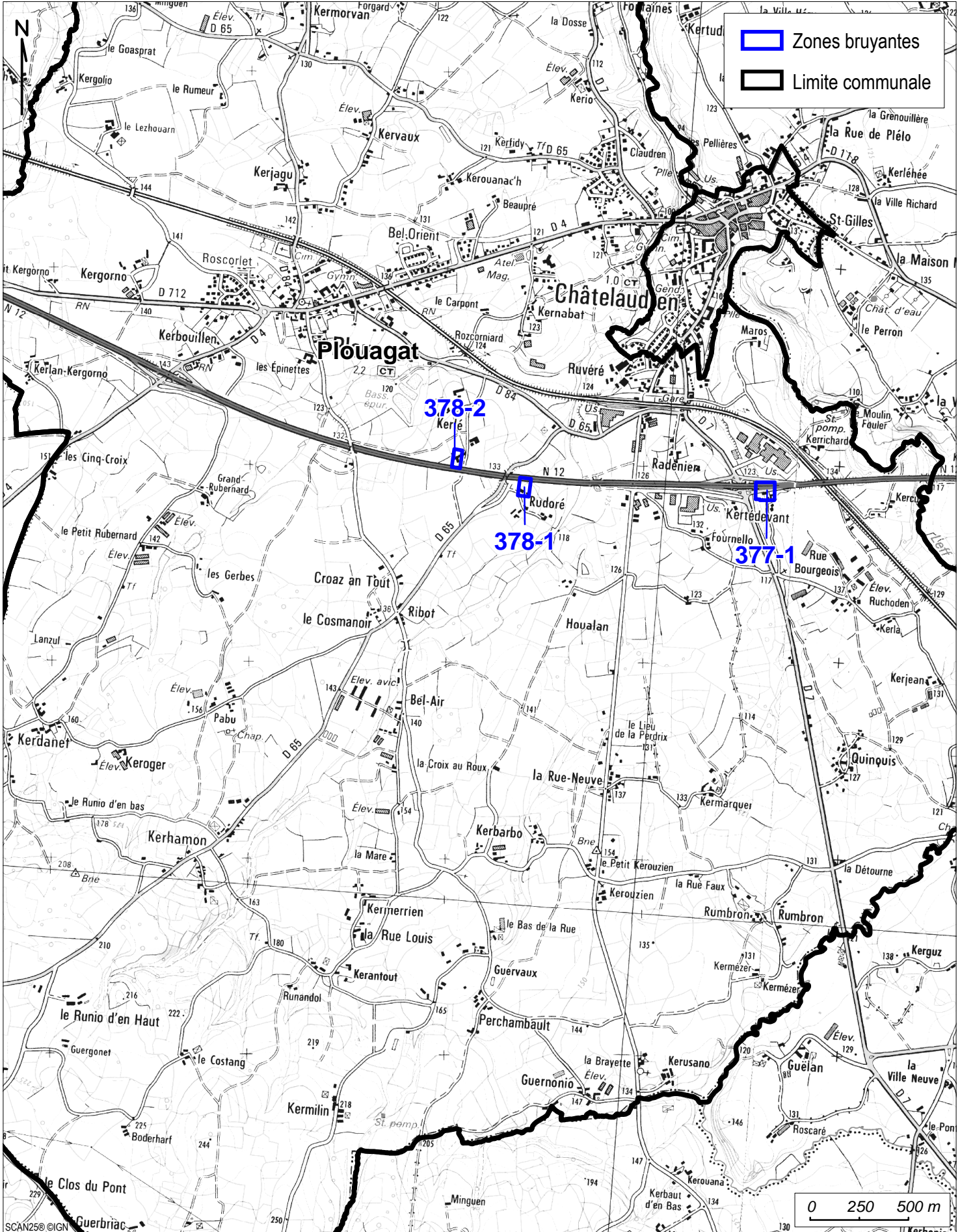

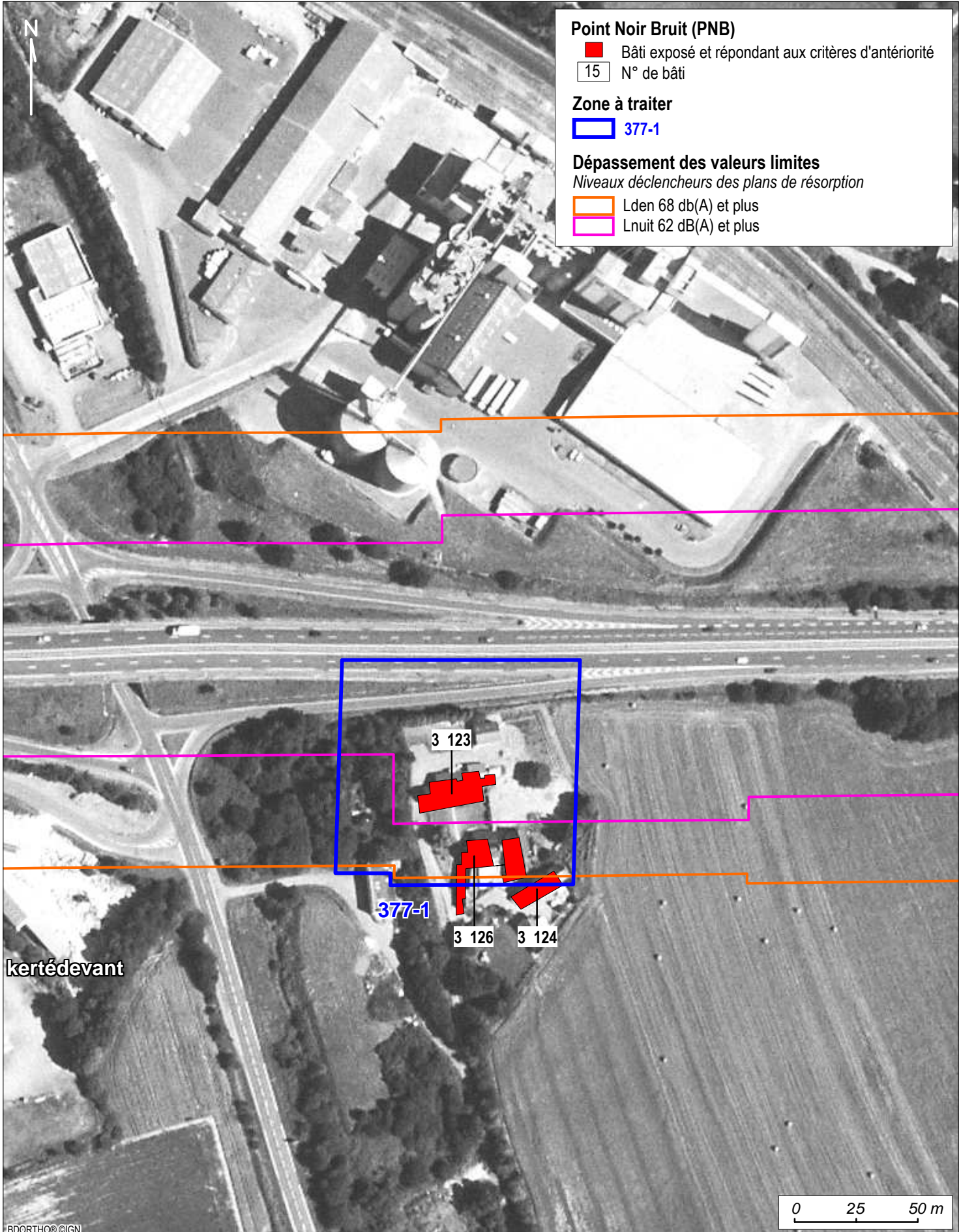

Point Noir Bruit (PNB)

- Bâti exposé et répondant aux critères d'antériorité
- 15 N° de bâti

Zone à traiter

- 377-1

Dépassement des valeurs limites

Niveaux déclencheurs des plans de résorption

- Lden 68 dB(A) et plus
- Lnuit 62 dB(A) et plus

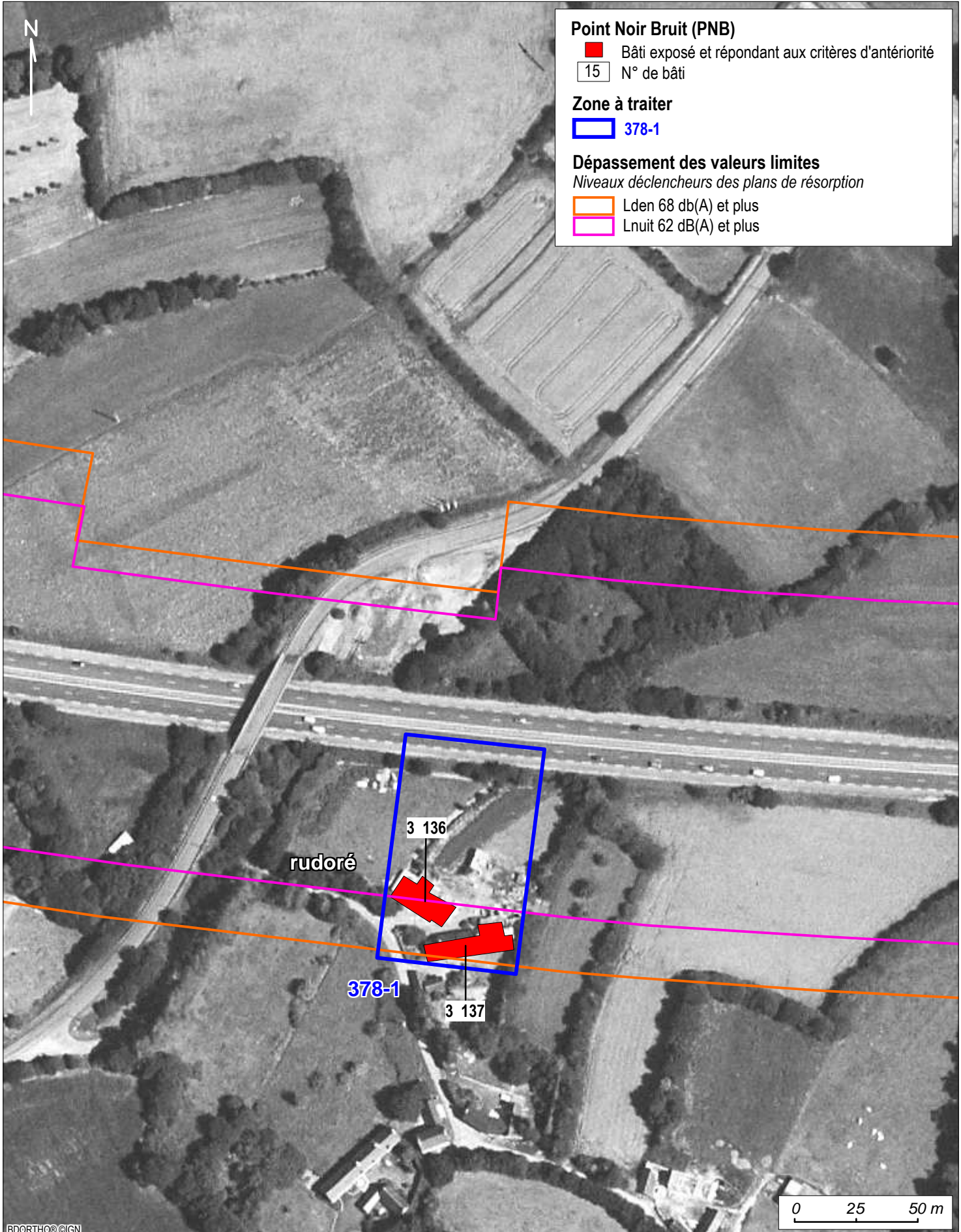

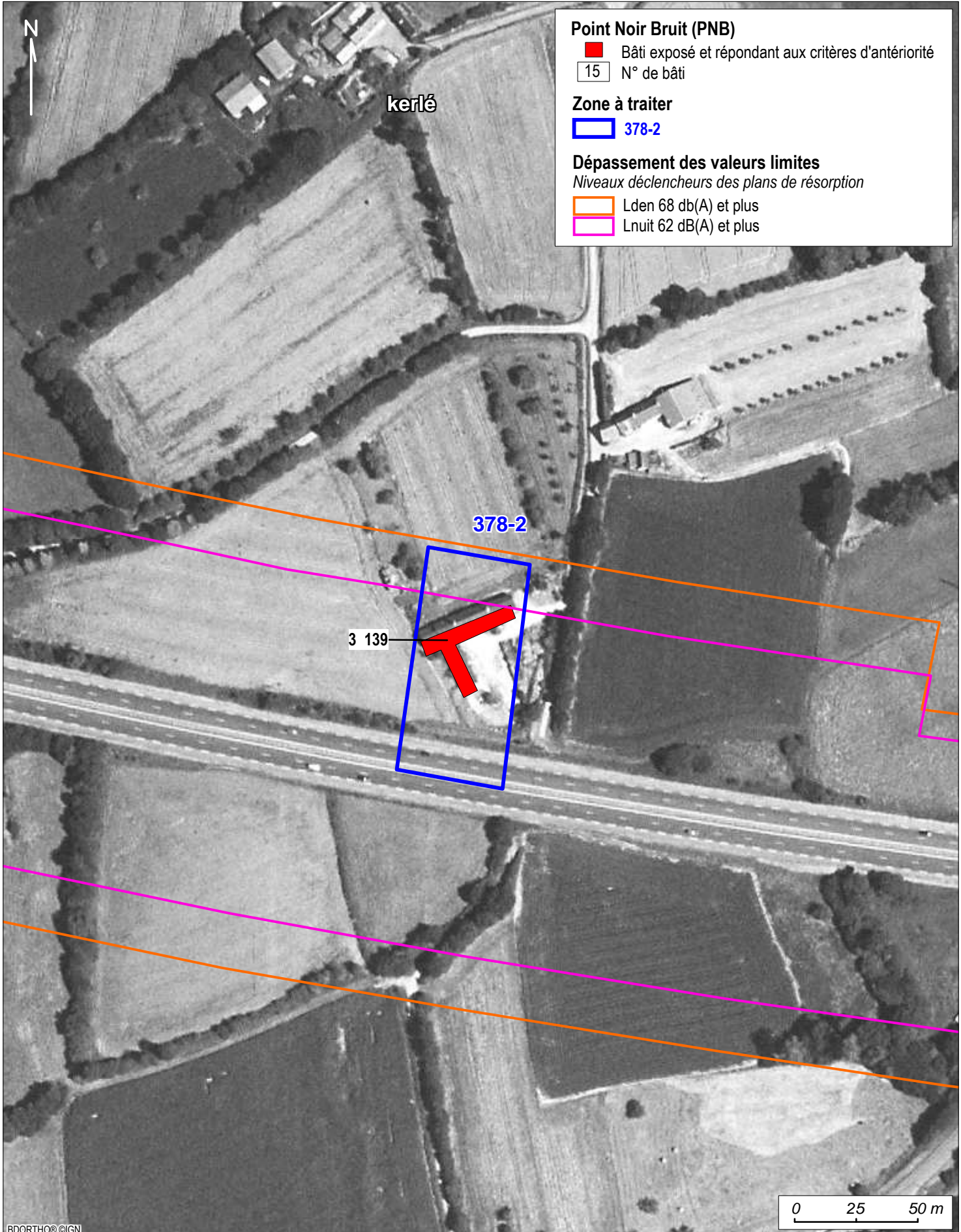

PLAN DE PREVENTION DU BRUIT DANS L'ENVIRONNEMENT

ROUTE NATIONALE 12 - POINTS NOIRS BRUIT

COMMUNE DE SAINT-JEAN-KERDANIEL

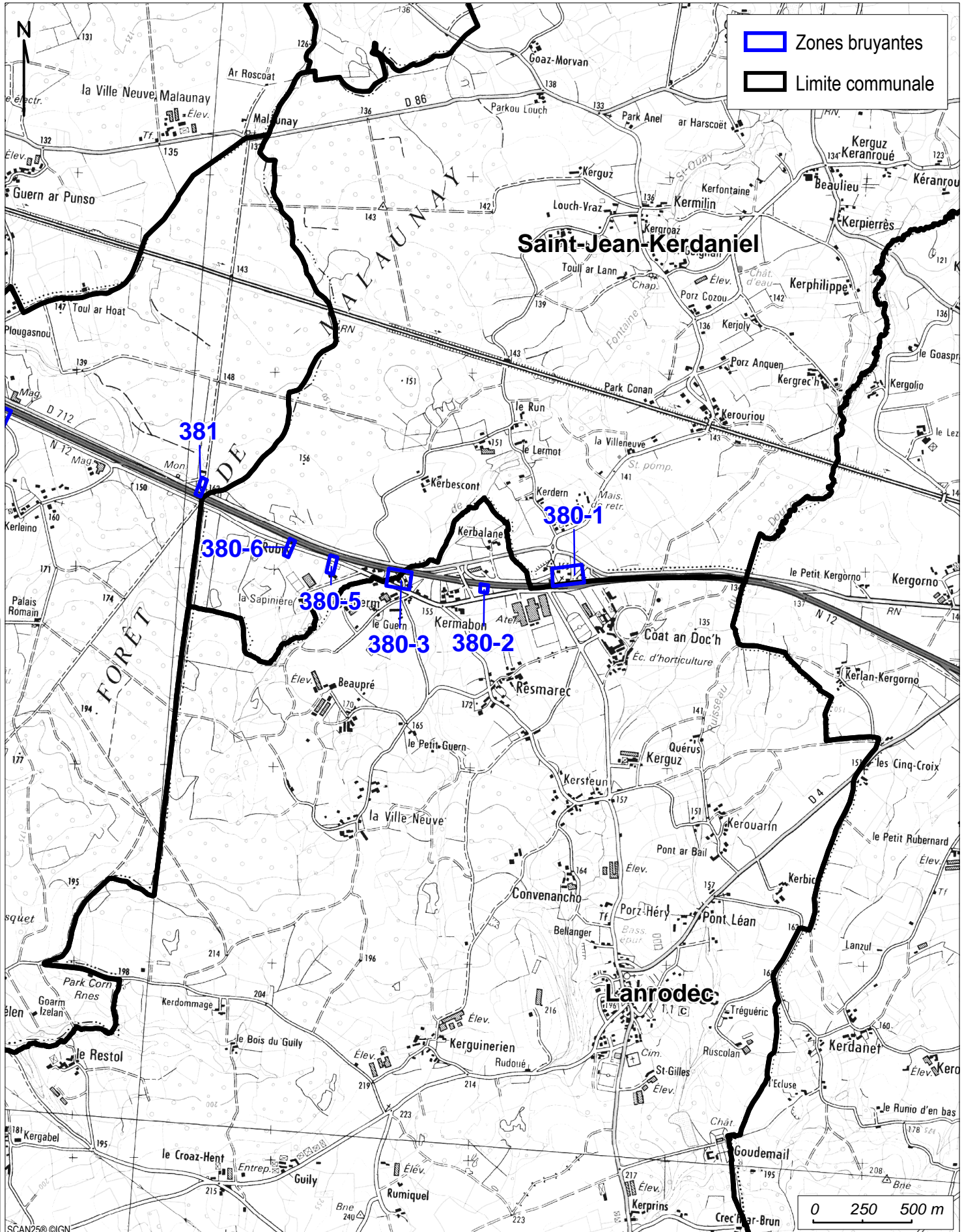

PLAN DE PREVENTION DU BRUIT DANS L'ENVIRONNEMENT

ROUTE NATIONALE 12

COMMUNE DE SAINT-JEAN-KERDANIEL

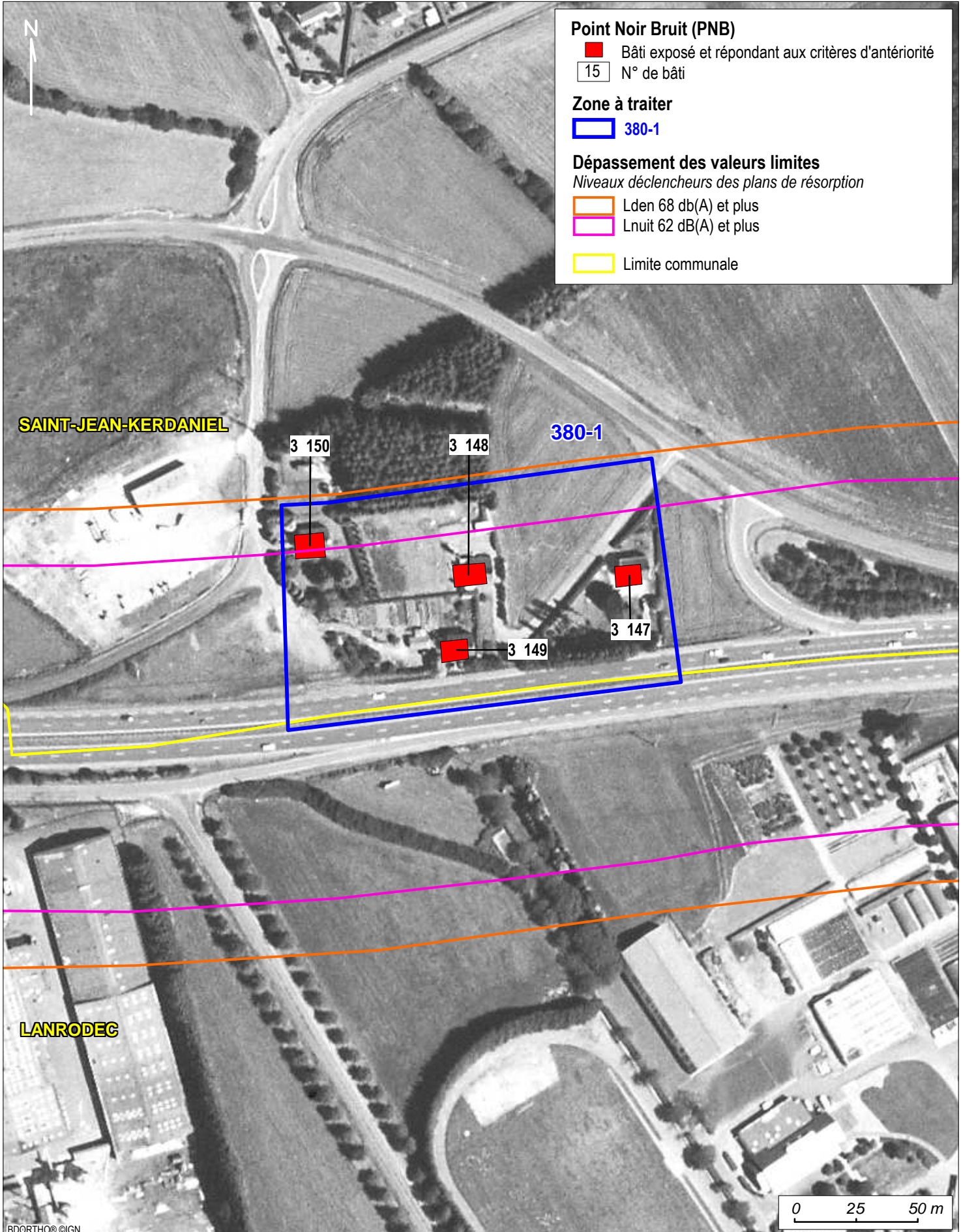

Point Noir Bruit (PNB)

- Bâti exposé et répondant aux critères d'antériorité
- 15 N° de bâti

Zone à traiter

- 380-1

Dépassement des valeurs limites

Niveaux déclencheurs des plans de résorption

- Lden 68 dB(A) et plus
- Lnight 62 dB(A) et plus
- Limite communale

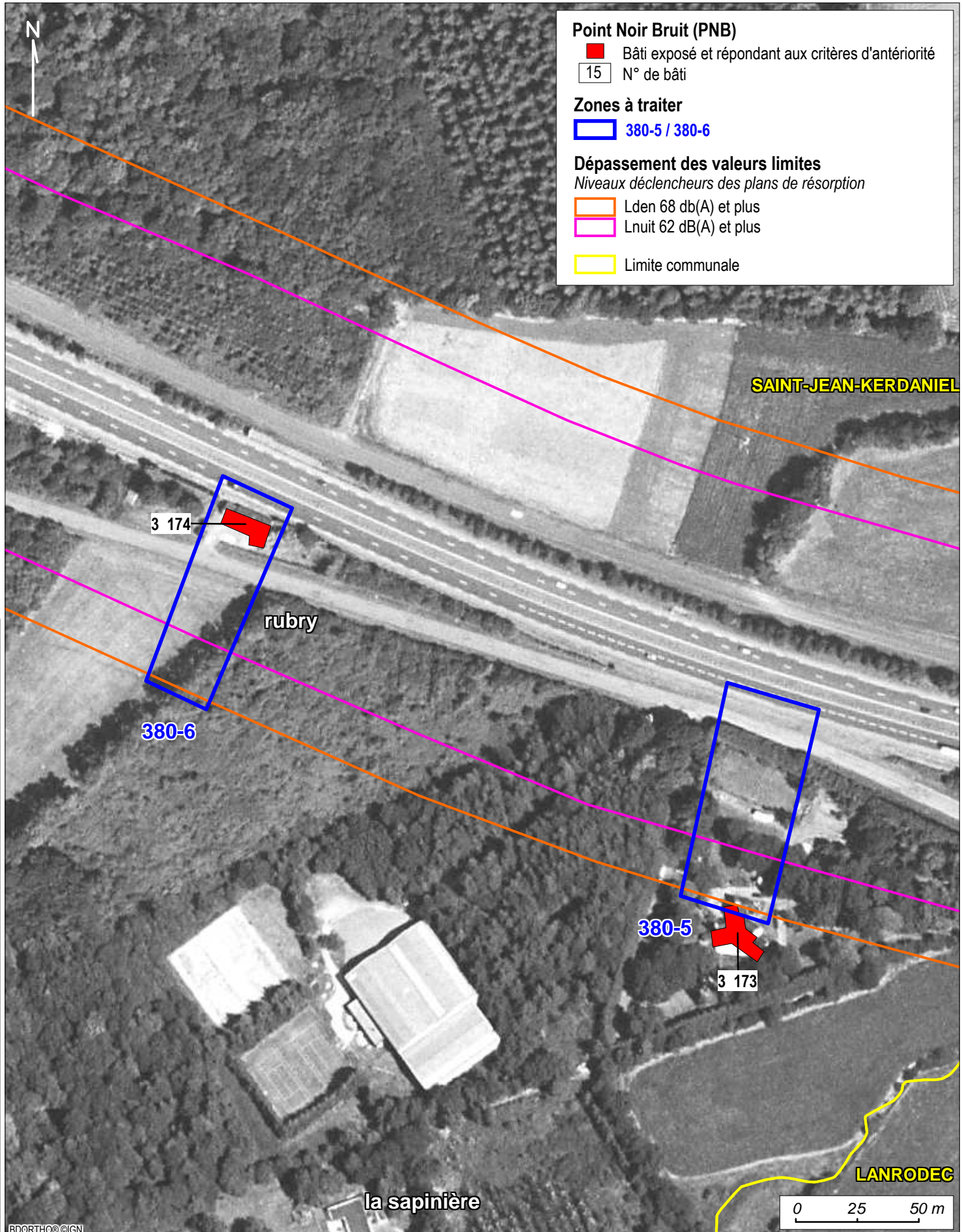

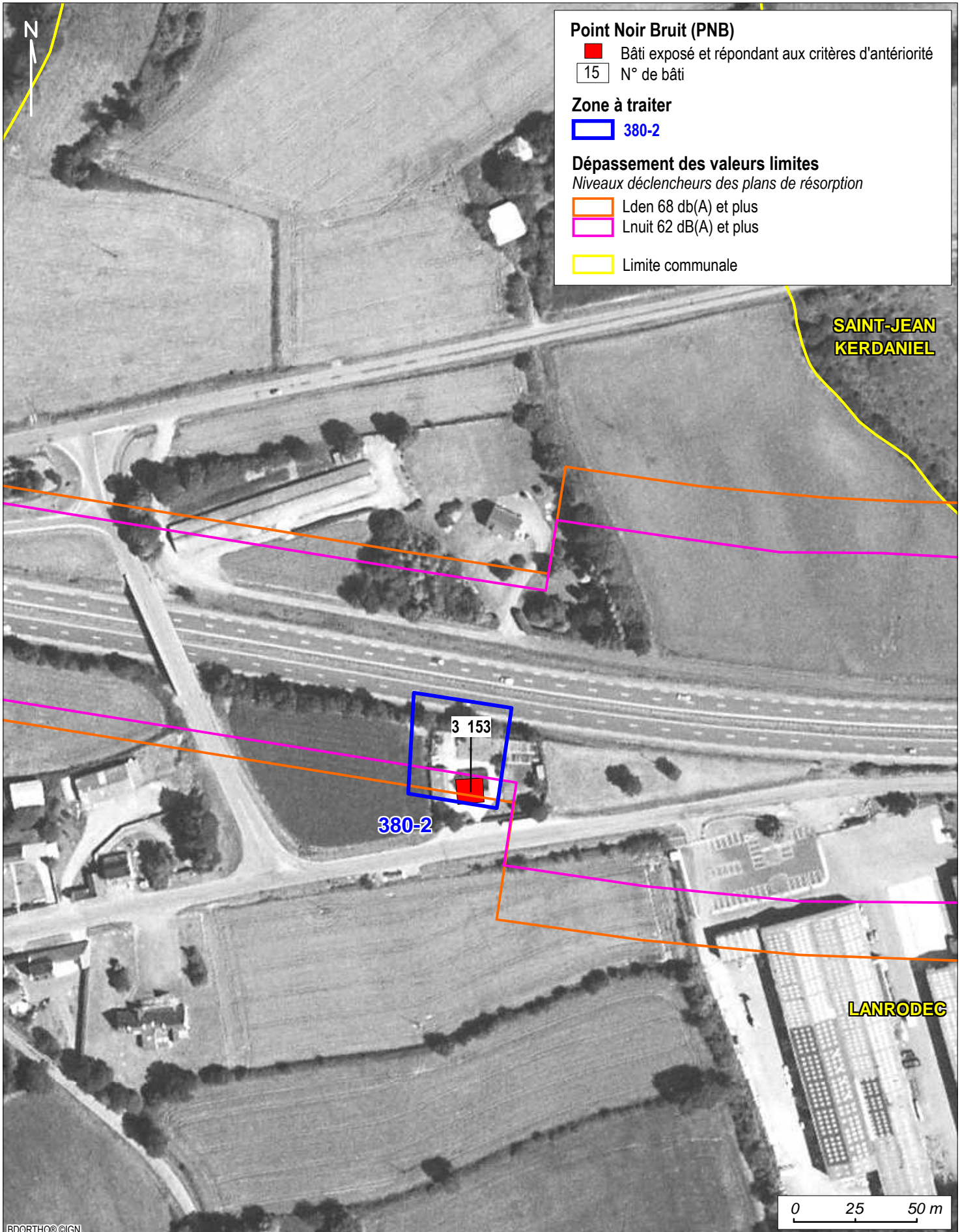

Point Noir Bruit (PNB)

- Bâti exposé et répondant aux critères d'antériorité
- 15 N° de bâti

Zone à traiter

- 380-2

Dépassement des valeurs limites

Niveaux déclencheurs des plans de résorption

- Lden 68 db(A) et plus
- Lnight 62 dB(A) et plus
- Limite communale

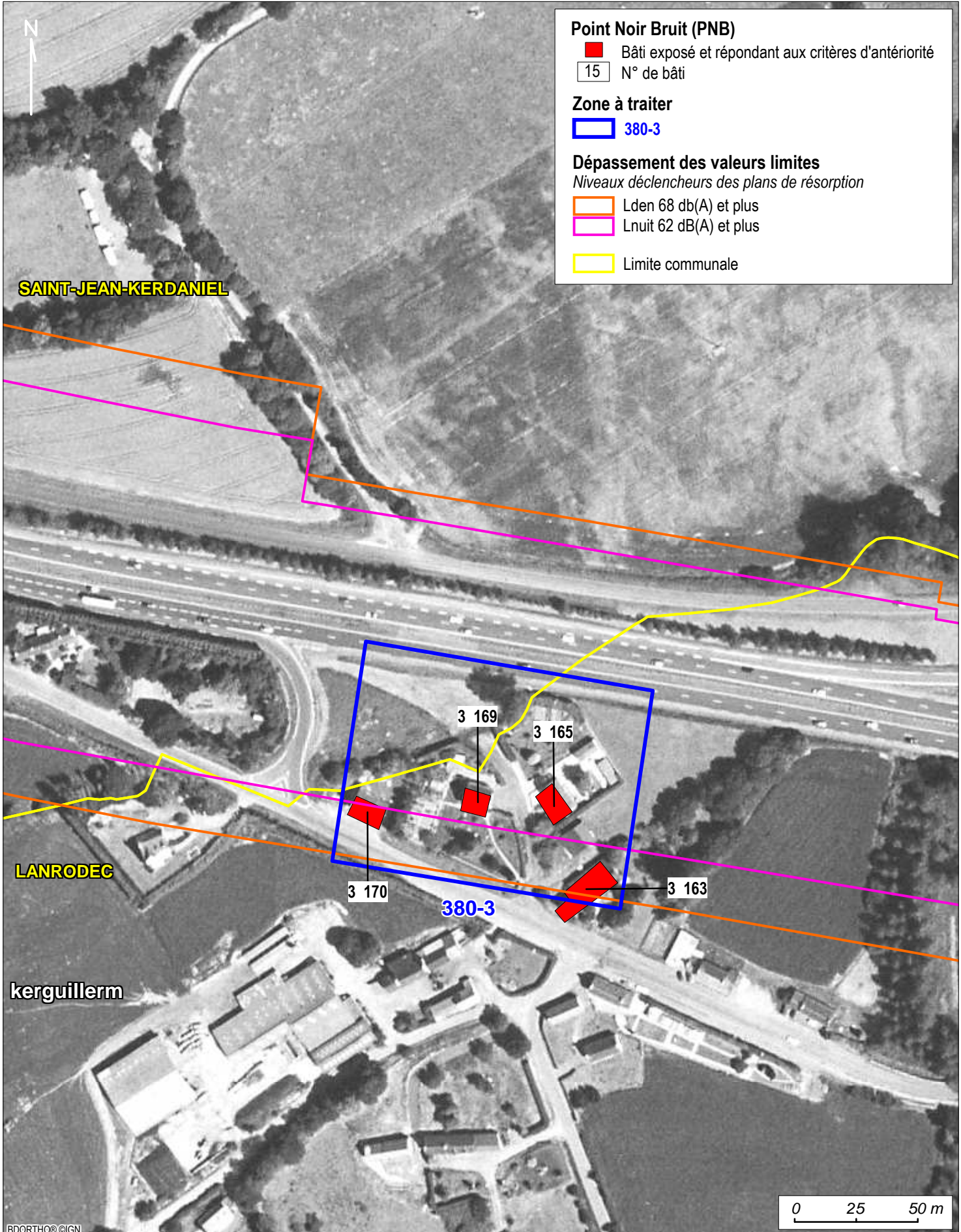

Point Noir Bruit (PNB)

- Bâti exposé et répondant aux critères d'antériorité
- 15 N° de bâti

Zone à traiter

- 380-3

Dépassement des valeurs limites

Niveaux déclencheurs des plans de résorption



- Lden 68 dB(A) et plus
- Lnight 62 dB(A) et plus
- Limite communale

PLAN DE PREVENTION DU BRUIT DANS L'ENVIRONNEMENT

ROUTE NATIONALE 12 - POINTS NOIRS BRUIT

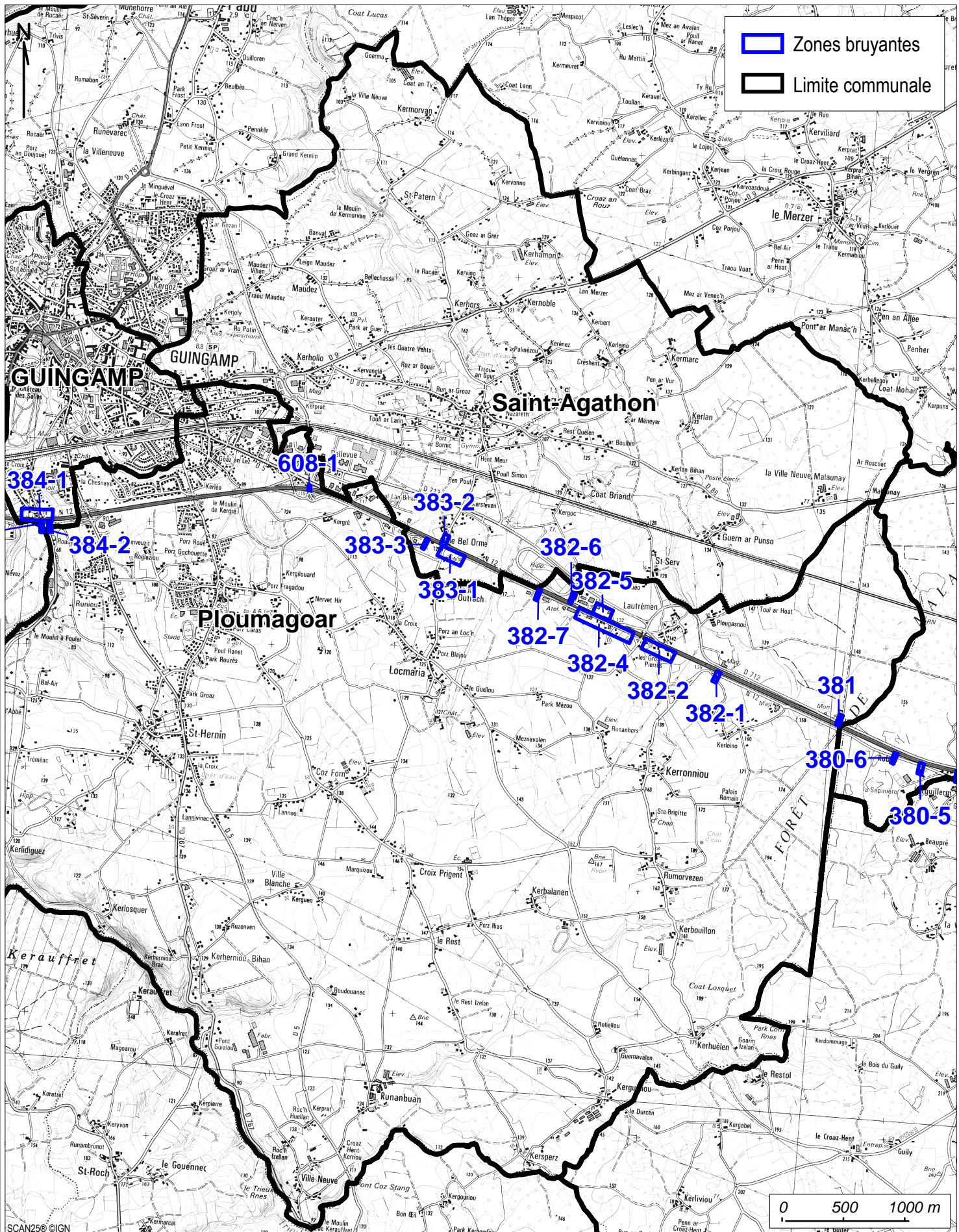
COMMUNE DE PLOUMAGOAR



 Zones bruyantes
 Limite communale

Service Eau Environnement Forêt Risques et Nuisances (REN)

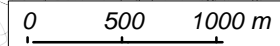

SCAN25©IGN

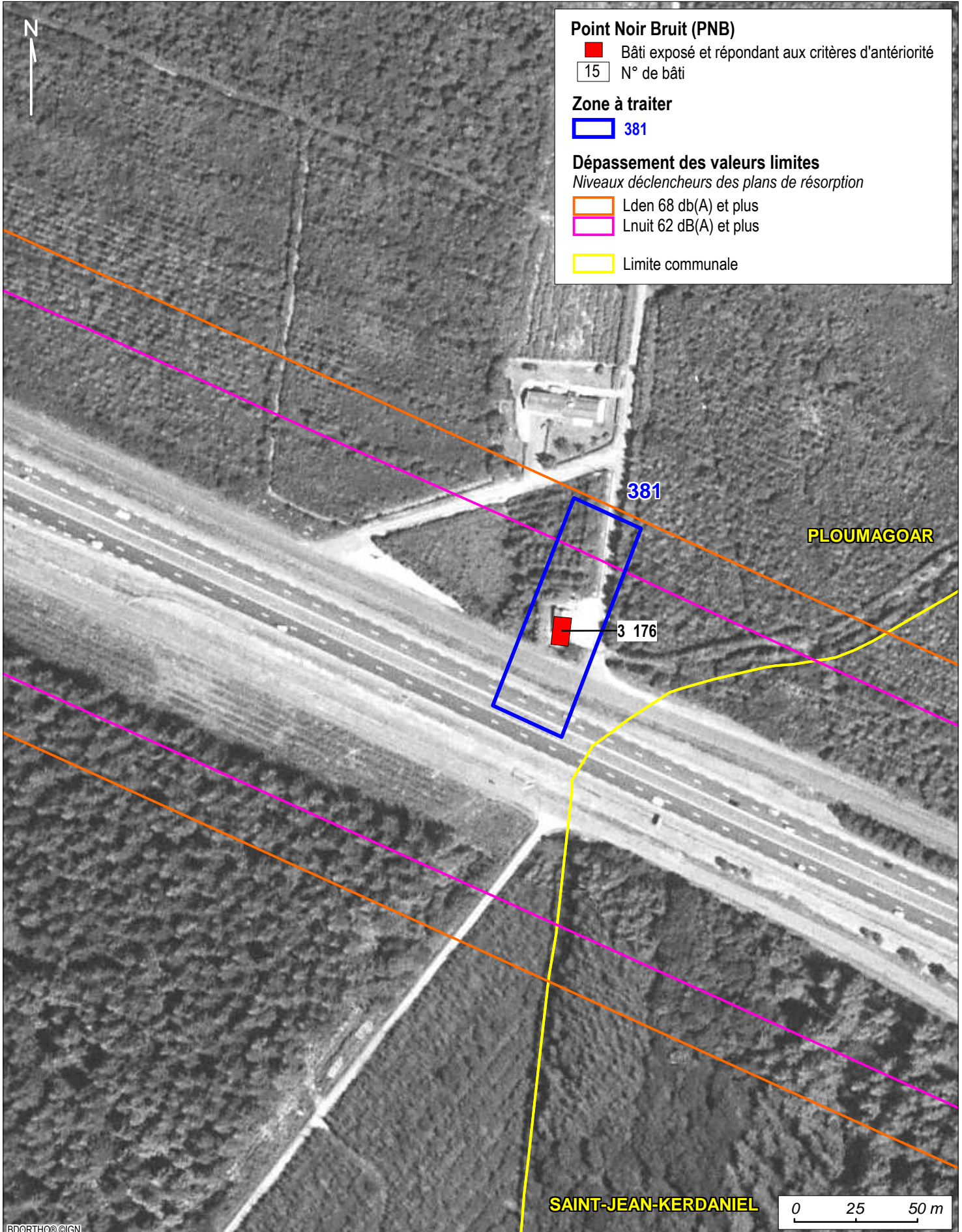

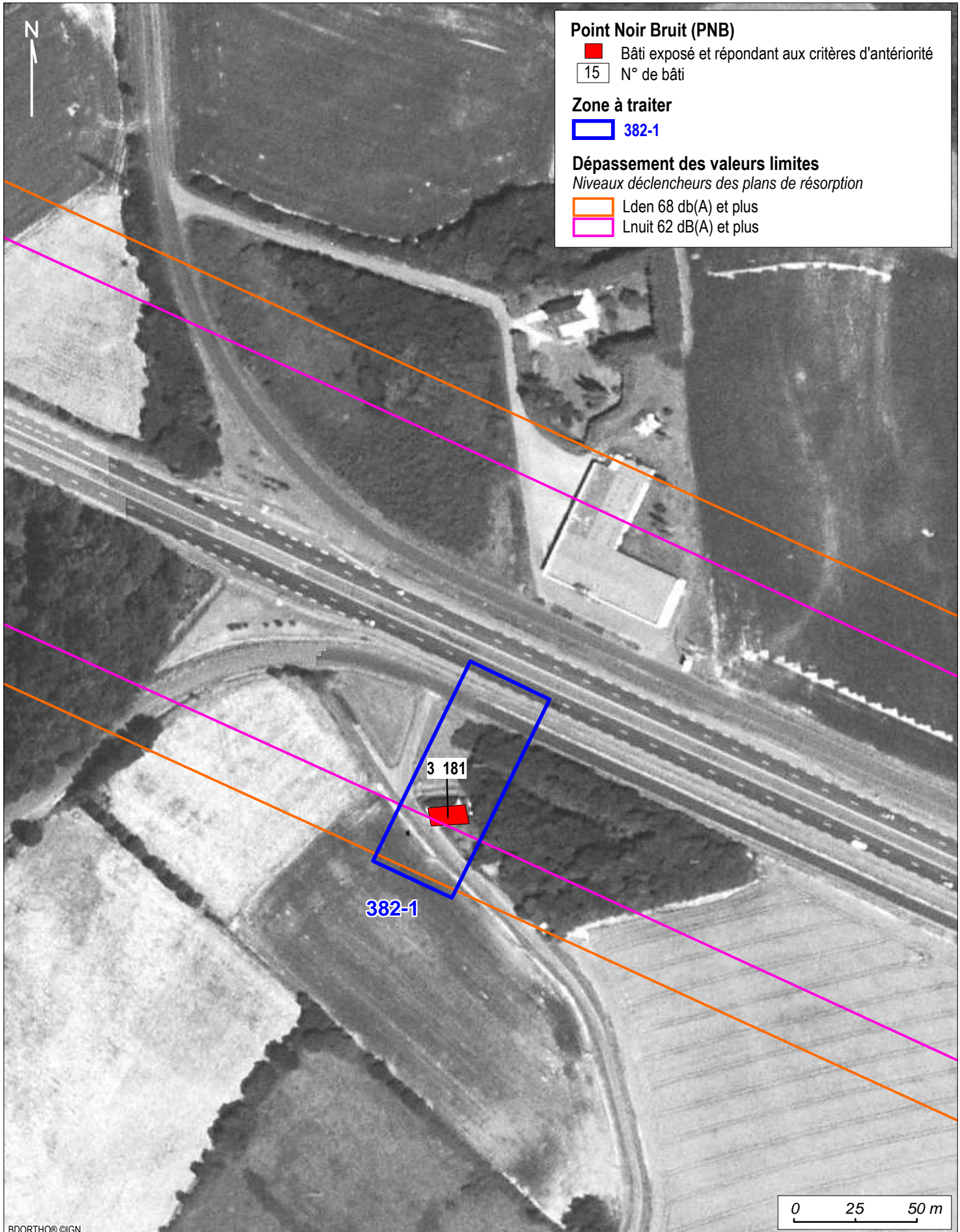

Point Noir Bruit (PNB)

- Bâti exposé et répondant aux critères d'antériorité
- 15 N° de bâti

Zone à traiter

- 382-1

Dépassement des valeurs limites

Niveaux déclencheurs des plans de résorption

- Lden 68 db(A) et plus
- Lnight 62 dB(A) et plus

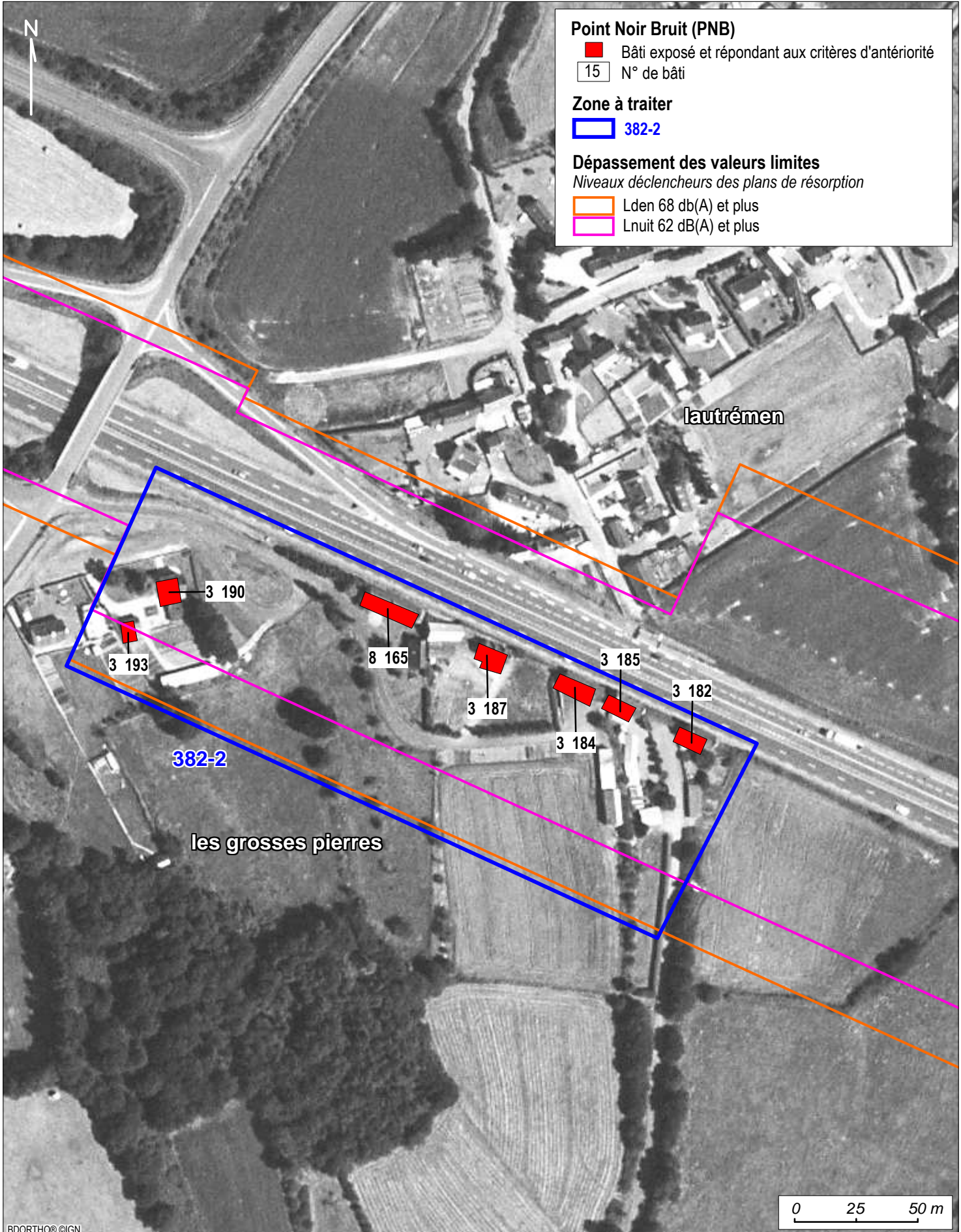

Point Noir Bruit (PNB)

- Bâti exposé et répondant aux critères d'antériorité
- 15 N° de bâti

Zone à traiter

- 382-2

Dépassement des valeurs limites

Niveaux déclencheurs des plans de résorption

- Lden 68 dB(A) et plus
- Lnuit 62 dB(A) et plus

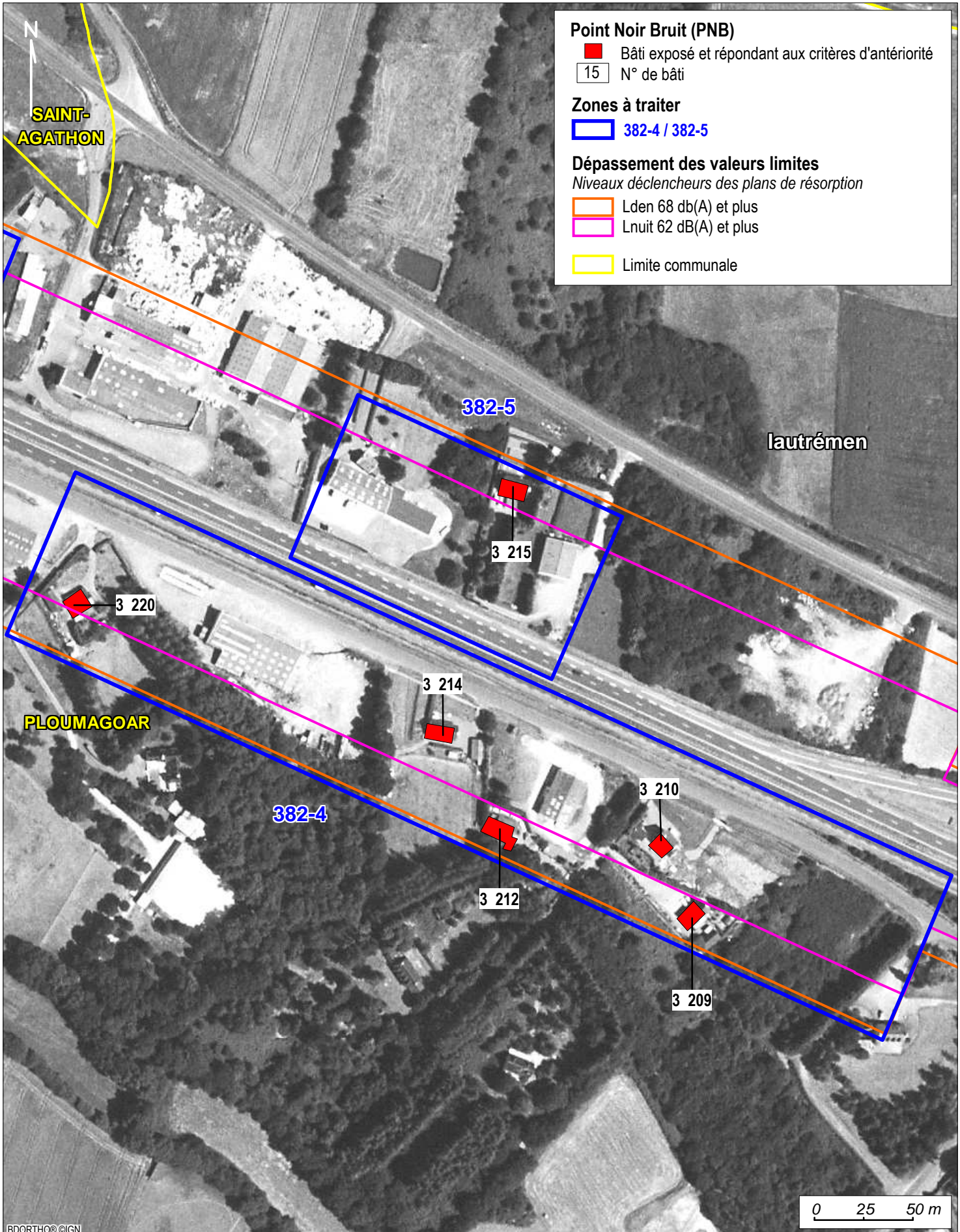

Point Noir Bruit (PNB)

- Bâti exposé et répondant aux critères d'antériorité
- 15 N° de bâti

Zones à traiter

- 382-4 / 382-5

Dépassement des valeurs limites

Niveaux déclencheurs des plans de résorption

- Lden 68 db(A) et plus
- Lnight 62 db(A) et plus
- Limite communale

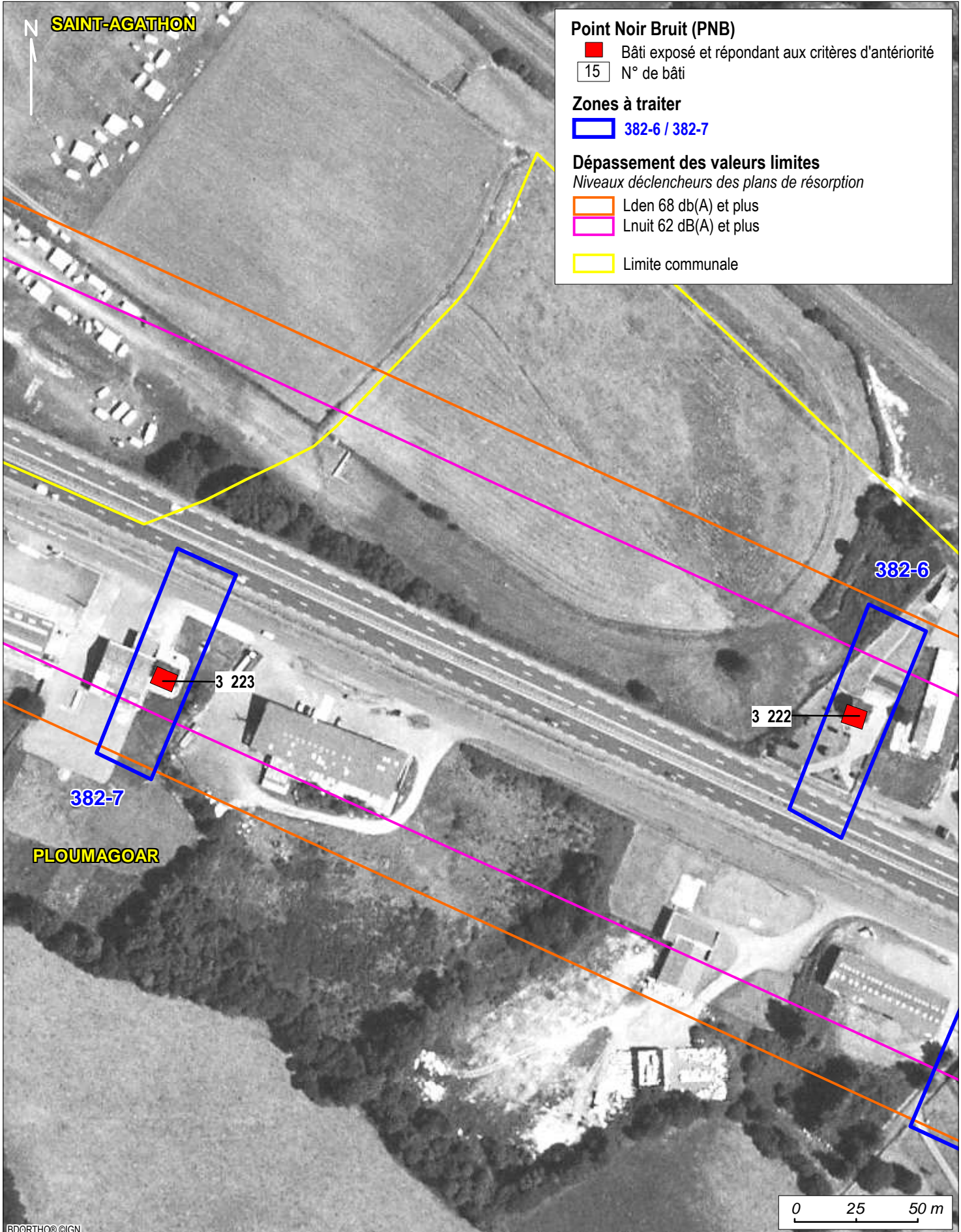

Point Noir Bruit (PNB)

- Bâti exposé et répondant aux critères d'antériorité
- 15 N° de bâti

Zones à traiter

- 382-6 / 382-7

Dépassement des valeurs limites

Niveaux déclencheurs des plans de résorption

- Lden 68 dB(A) et plus
- Lnight 62 dB(A) et plus
- Limite communale

PLAN DE PREVENTION DU BRUIT DANS L'ENVIRONNEMENT

ROUTE NATIONALE 12

COMMUNE DE PLOUMAGOAR

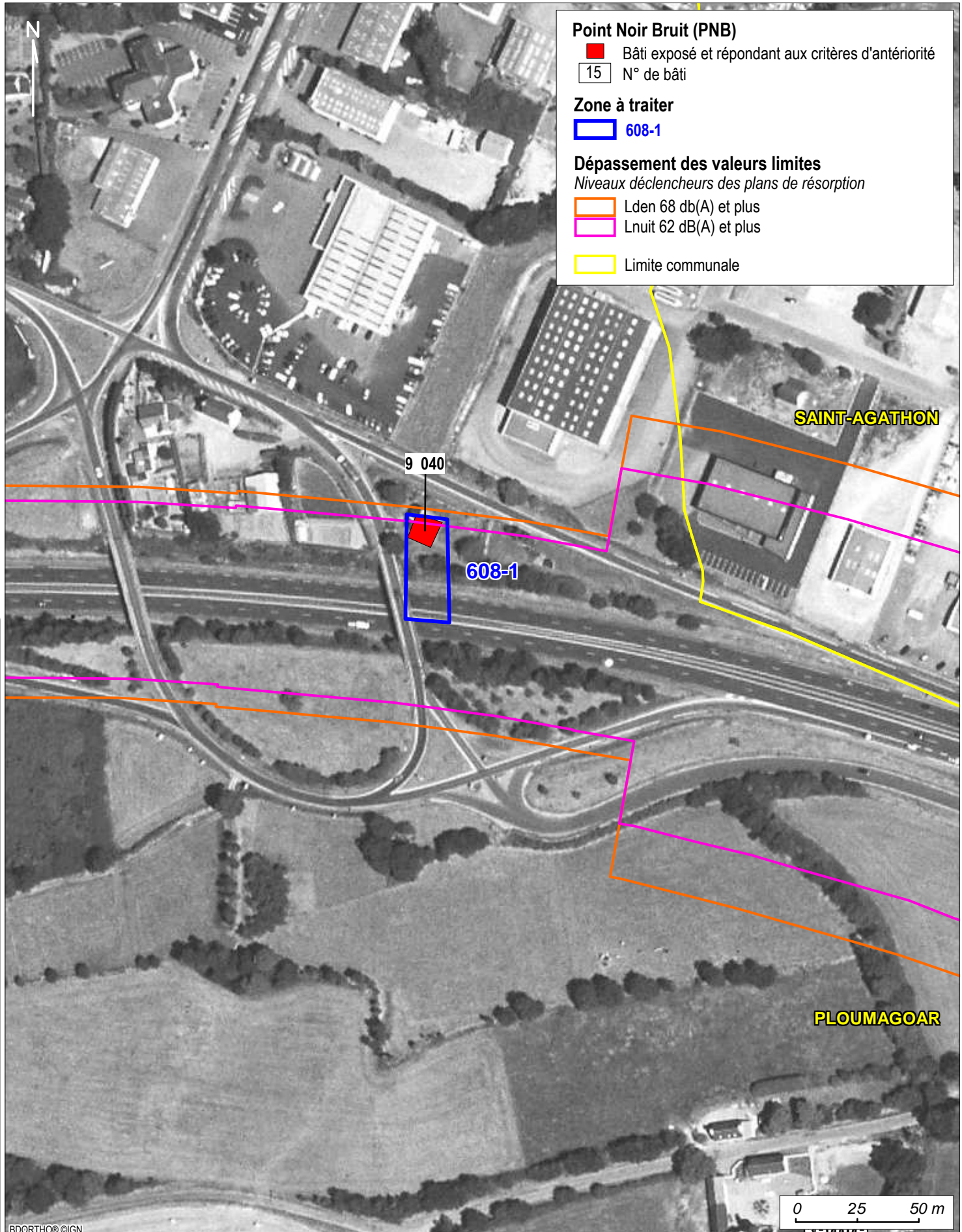

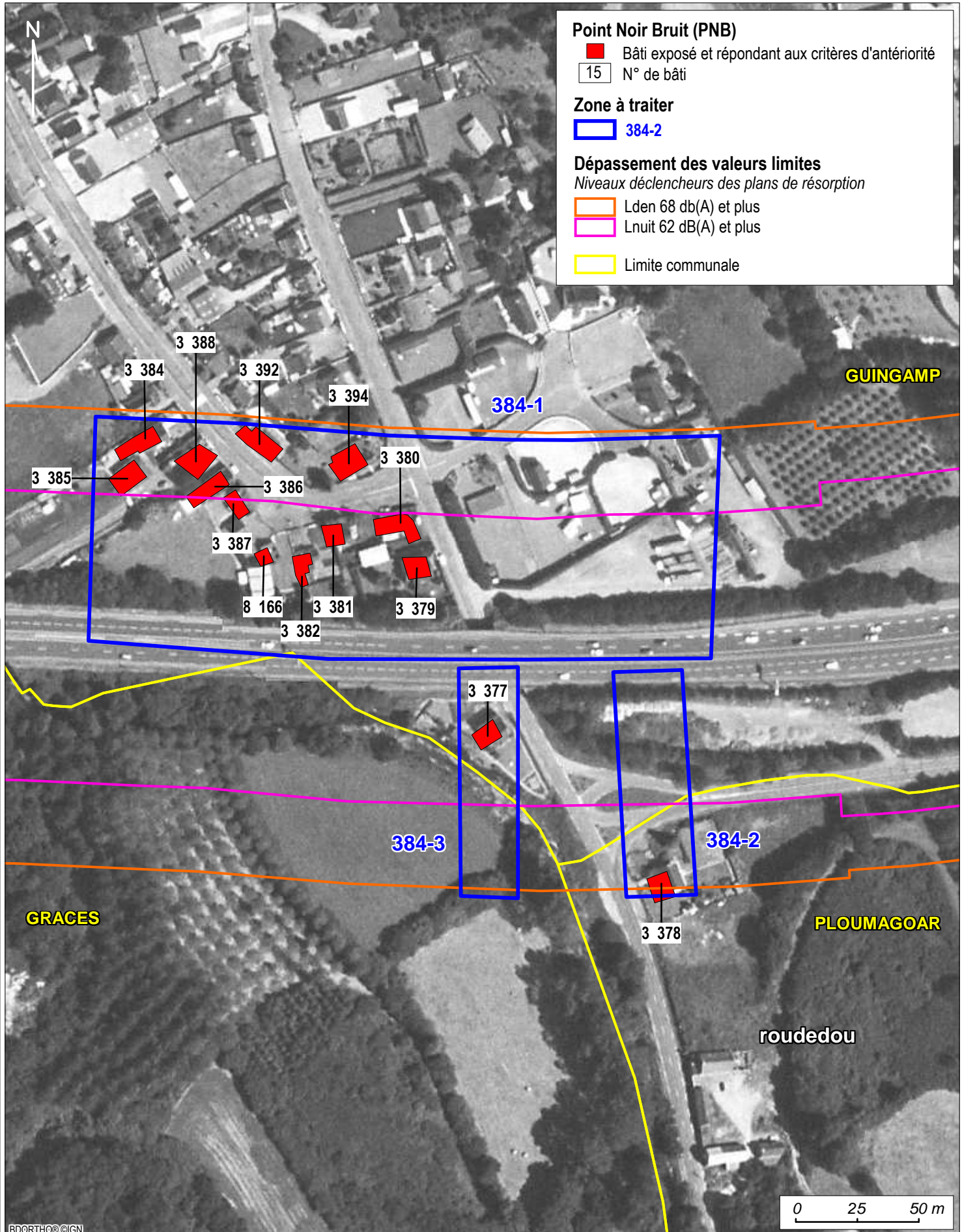

PLAN DE PREVENTION DU BRUIT DANS L'ENVIRONNEMENT

ROUTE NATIONALE 12 - POINTS NOIRS BRUIT

COMMUNE DE SAINT-AGATHON

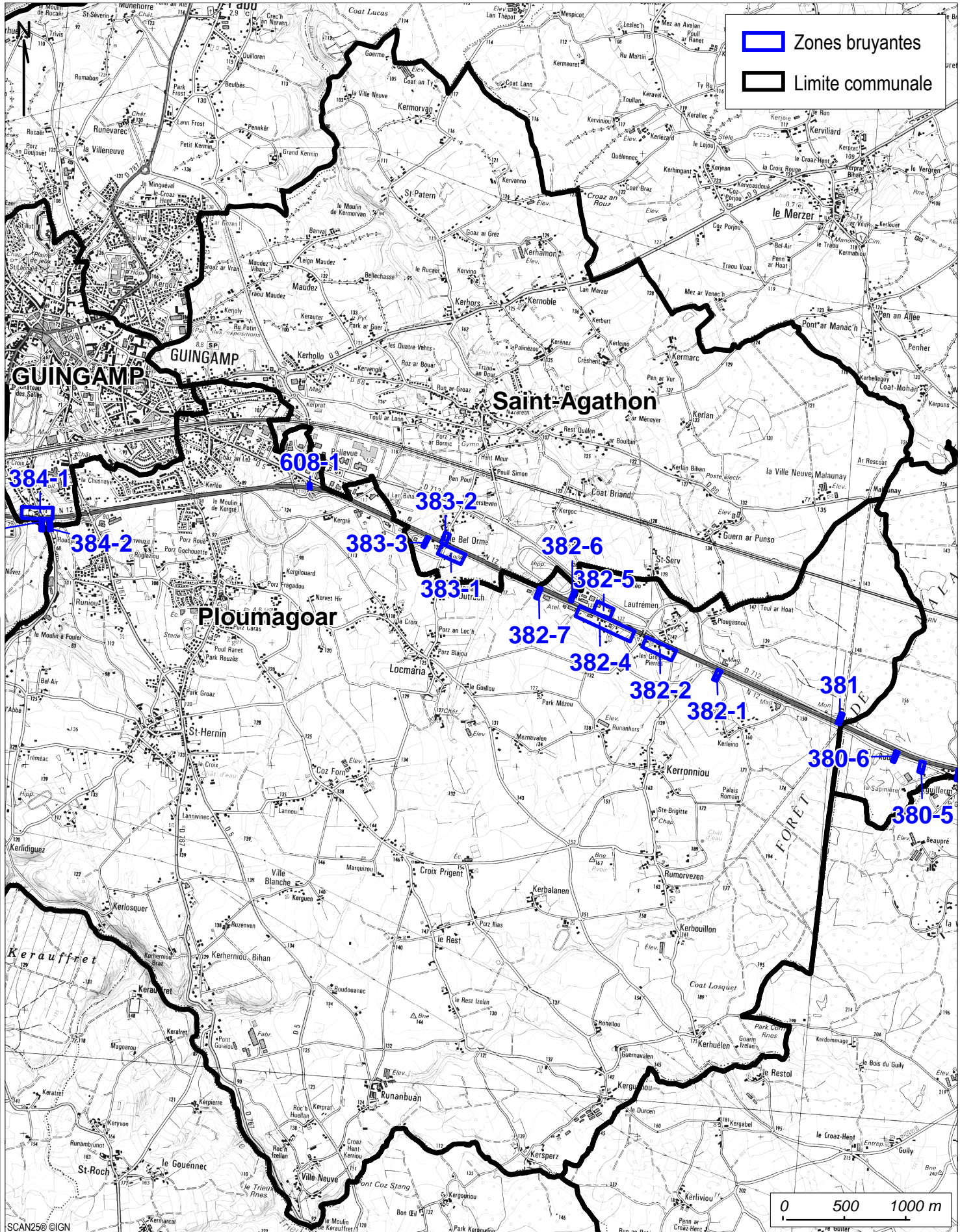

Service Eau Environnement Forêt Risques et Nuisances (RN)

SCAN25©IGN

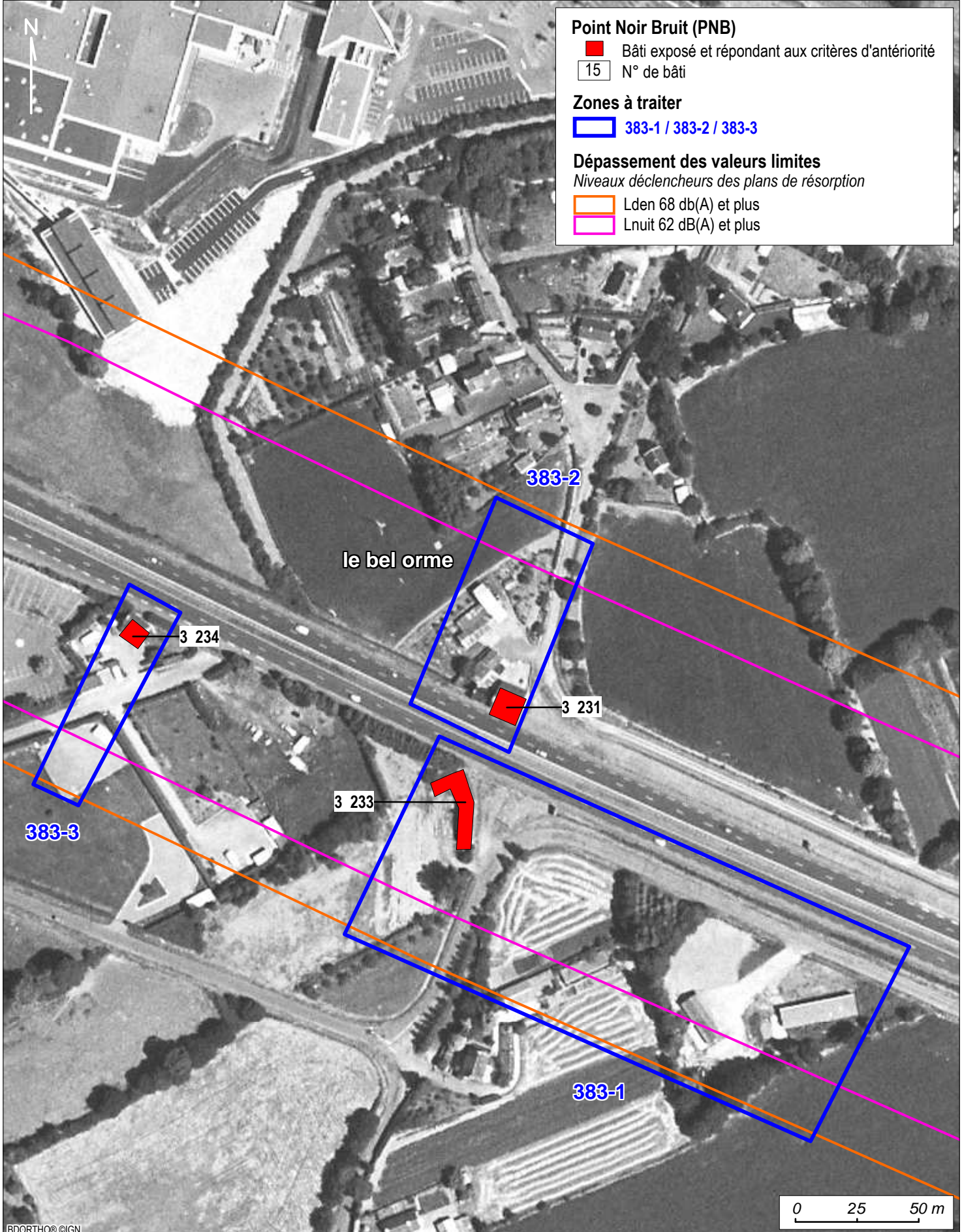

Point Noir Bruit (PNB)

- Bâti exposé et répondant aux critères d'antériorité
- 15 N° de bâti

Zones à traiter

- 383-1 / 383-2 / 383-3

Dépassement des valeurs limites

Niveaux déclencheurs des plans de résorption

- Lden 68 db(A) et plus
- Lnuit 62 dB(A) et plus

PLAN DE PREVENTION DU BRUIT DANS L'ENVIRONNEMENT

ROUTE NATIONALE 12

COMMUNE DE GUINGAMP

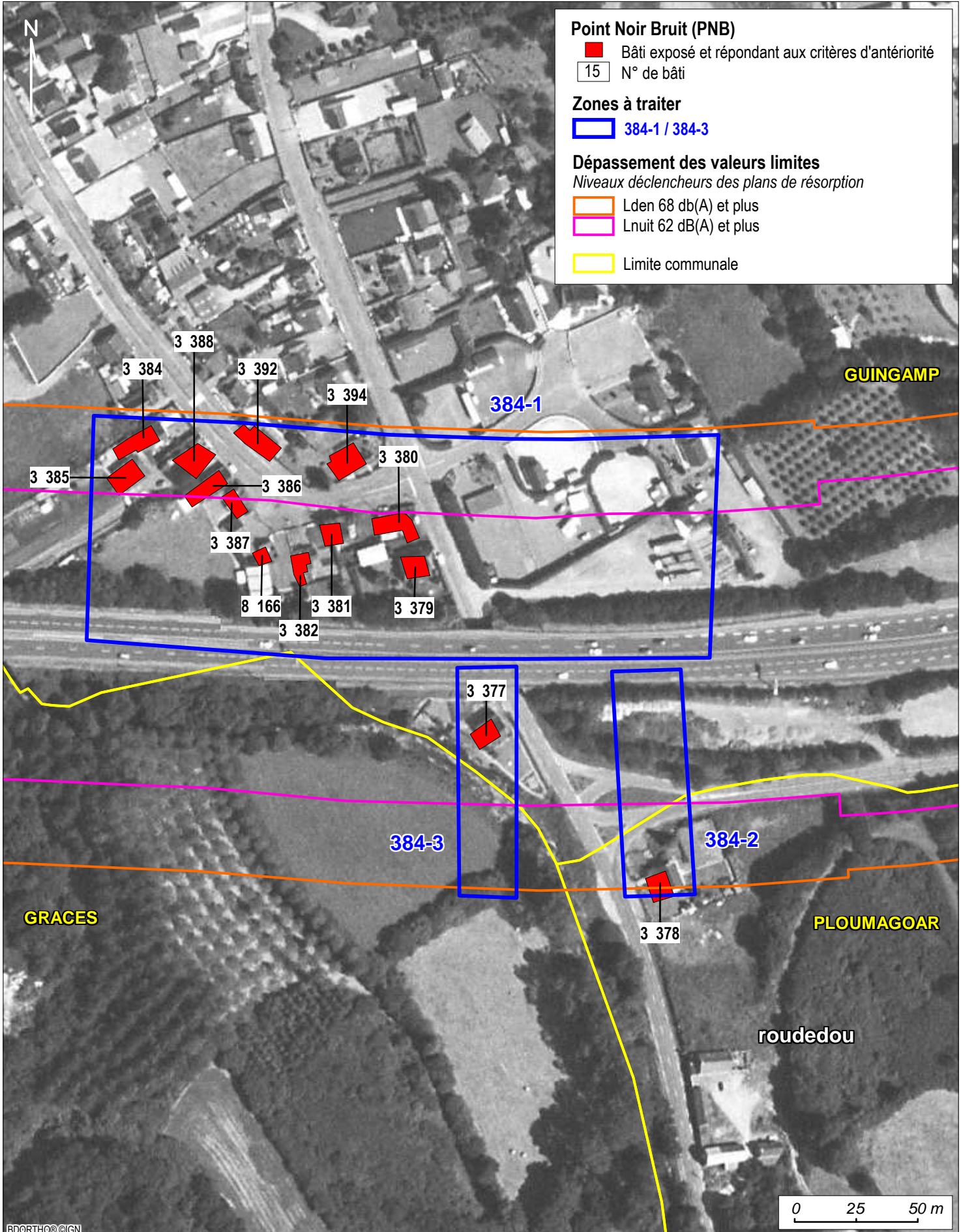

PLAN DE PREVENTION DU BRUIT DANS L'ENVIRONNEMENT ROUTE NATIONALE 12 - POINTS NOIRS BRUIT COMMUNE DE GRACES

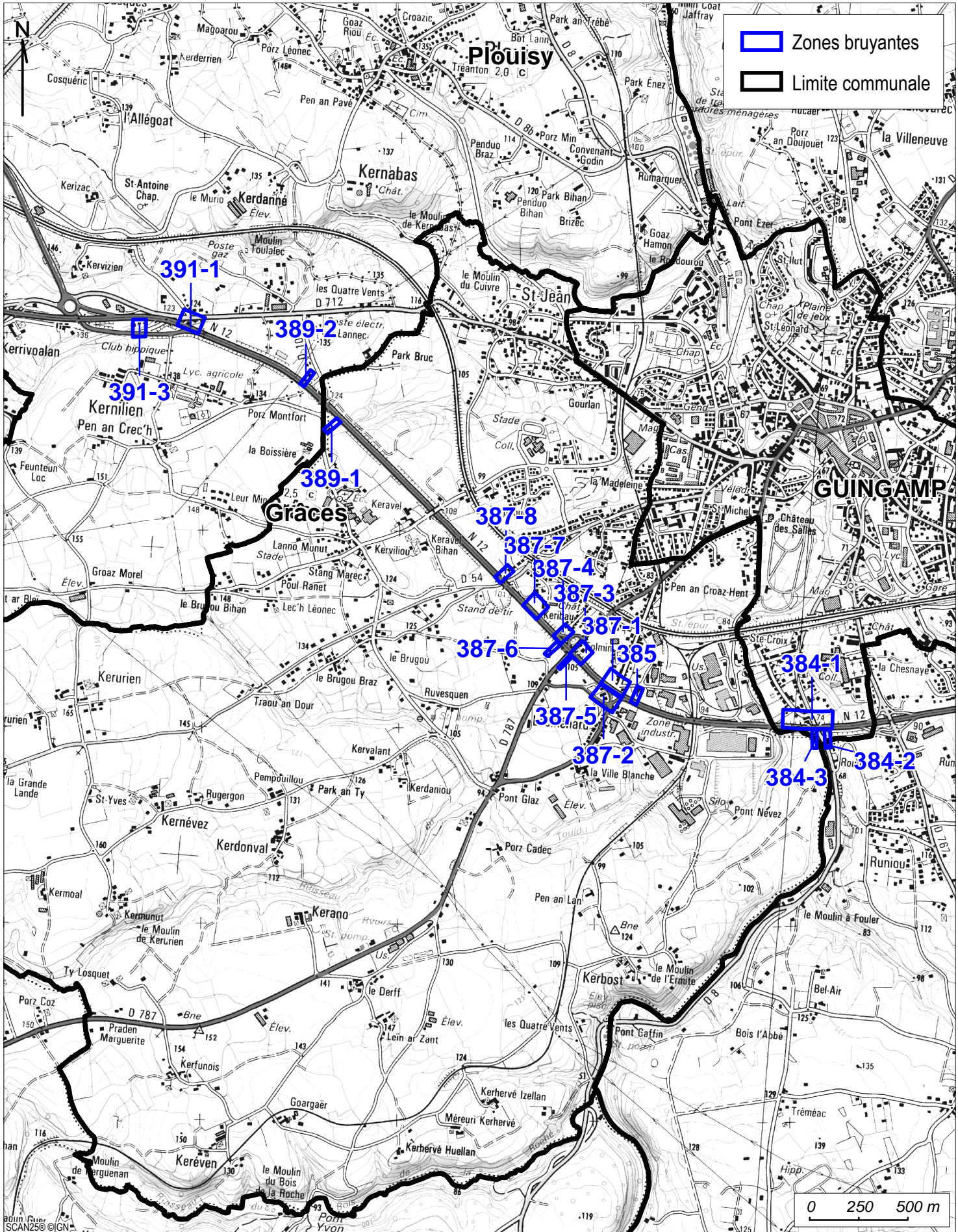

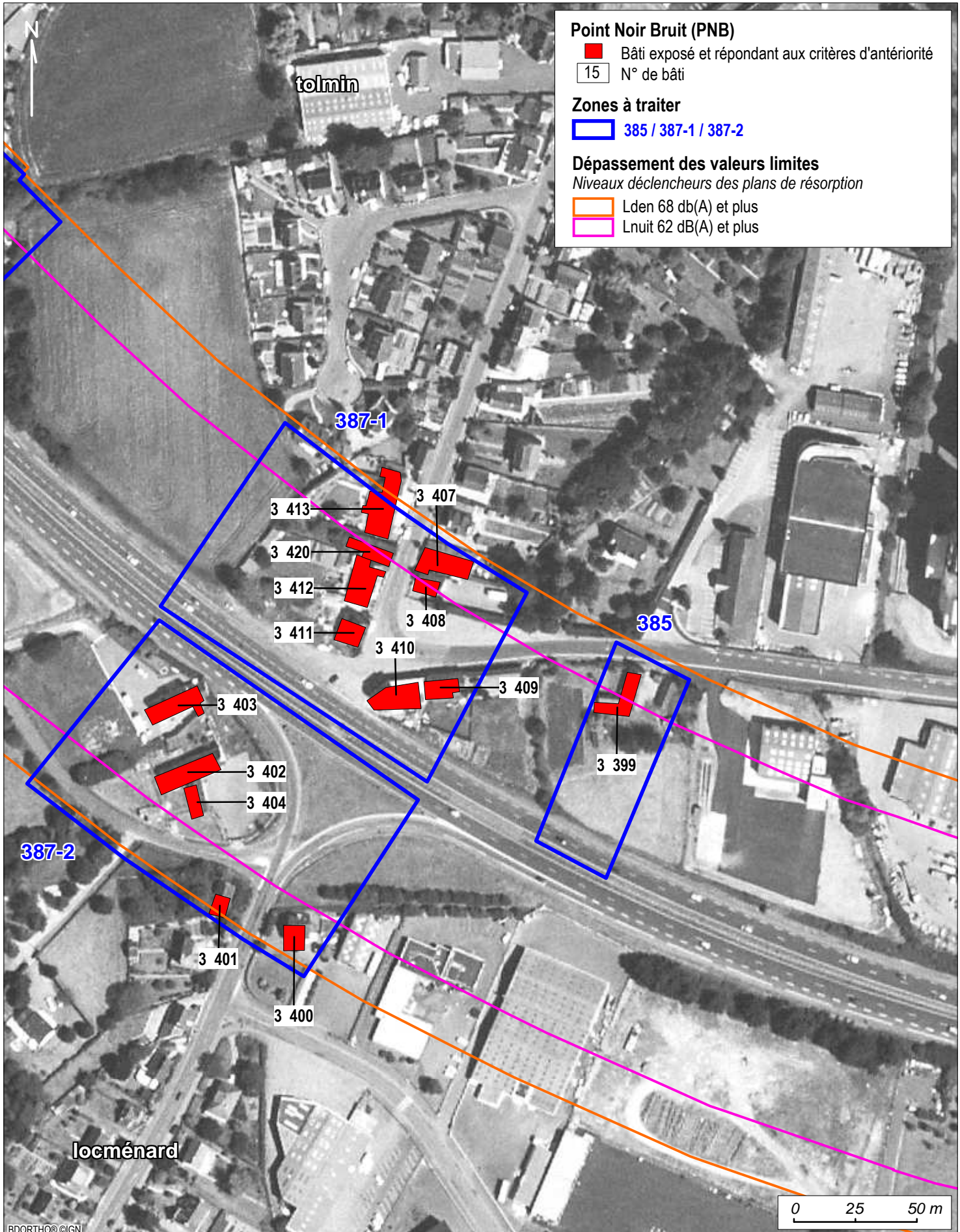

Point Noir Bruit (PNB)

- Bâti exposé et répondant aux critères d'antériorité
- 15 N° de bâti

Zones à traiter

- 385 / 387-1 / 387-2

Dépassement des valeurs limites

Niveaux déclencheurs des plans de résorption

- Lden 68 dB(A) et plus
- Lnight 62 dB(A) et plus

Point Noir Bruit (PNB)

- Bâti exposé et répondant aux critères d'antériorité
- 15 N° de bâti

Zones à traiter

- 387-3 / 387-4 / 387-5 / 385-6 / 385-7 / 387-8

Dépassement des valeurs limites
Niveaux déclencheurs des plans de résorption

- Lden 68 db(A) et plus
- Lnuit 62 dB(A) et plus

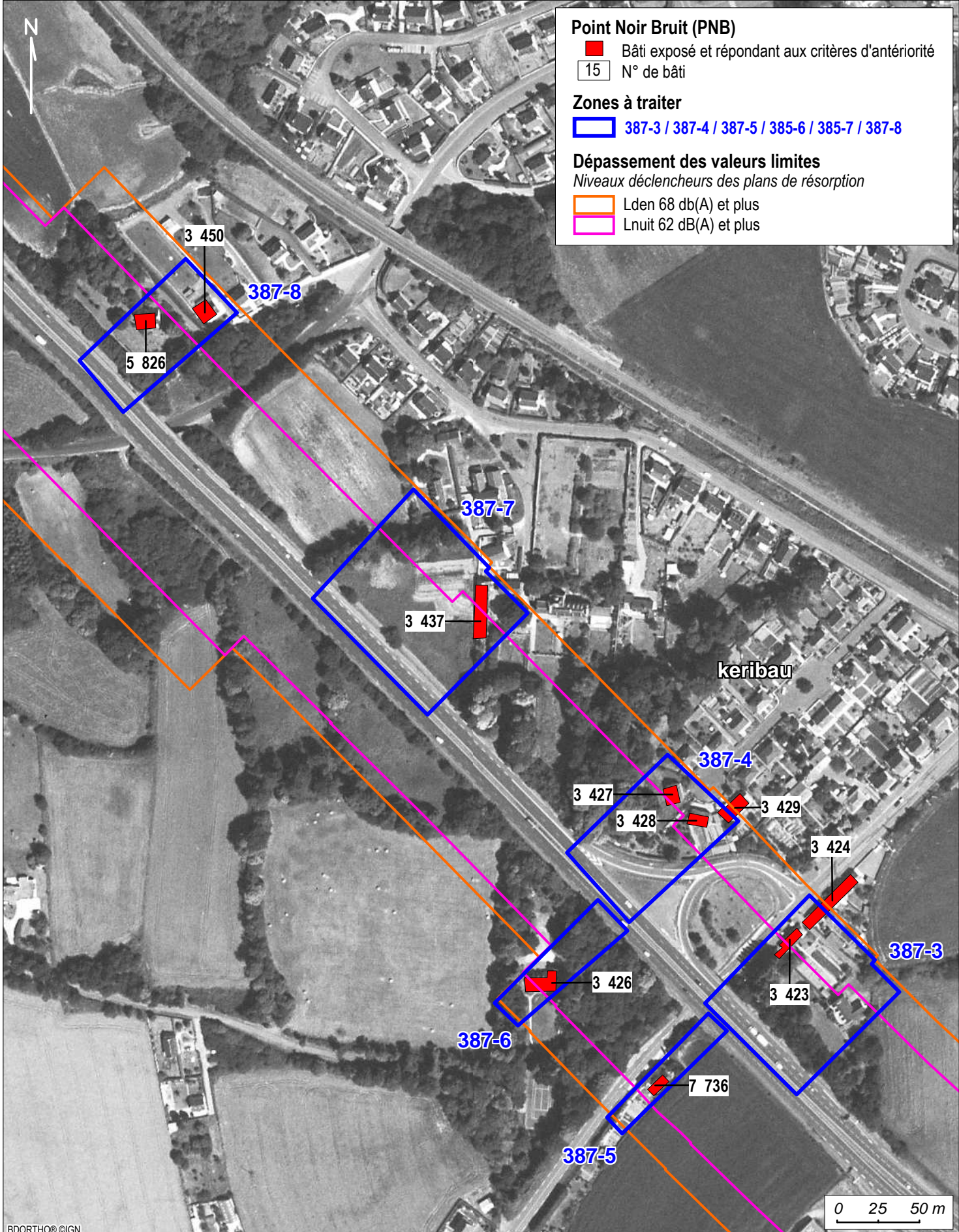

Service Eau Environnement Forêt Risques (SEEFR) Unité Risques et Nuisances (RN)

BDORTHO® ©IGN

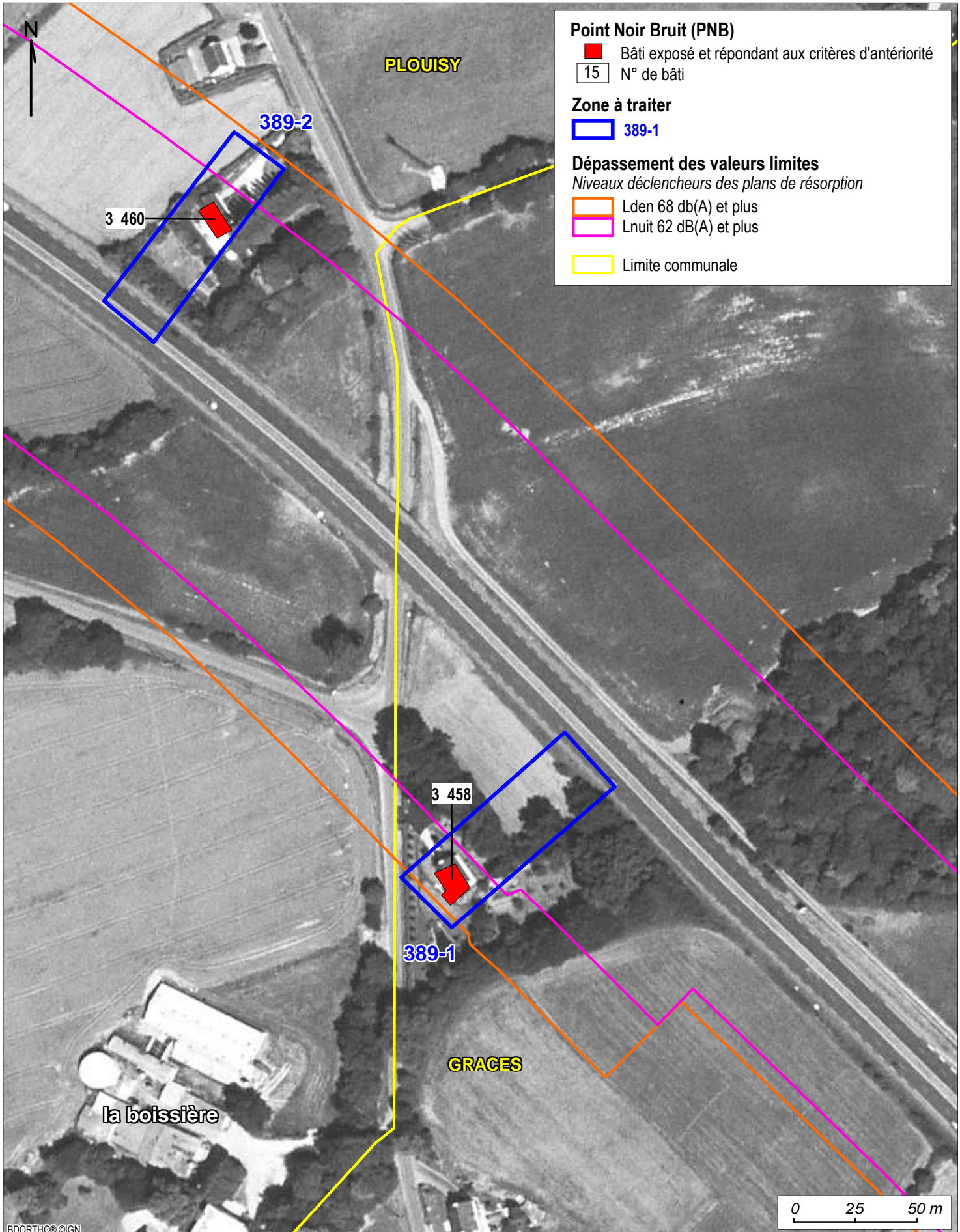

Point Noir Bruit (PNB)

- Bâti exposé et répondant aux critères d'antériorité
- 15 N° de bâti

Zone à traiter

- 389-1

Dépassement des valeurs limites

Niveaux déclencheurs des plans de résorption

- Lden 68 db(A) et plus
- Lnight 62 dB(A) et plus
- Limite communale

PLAN DE PREVENTION DU BRUIT DANS L'ENVIRONNEMENT

ROUTE NATIONALE 12 - POINTS NOIRS BRUIT

COMMUNE DE PLOUISY

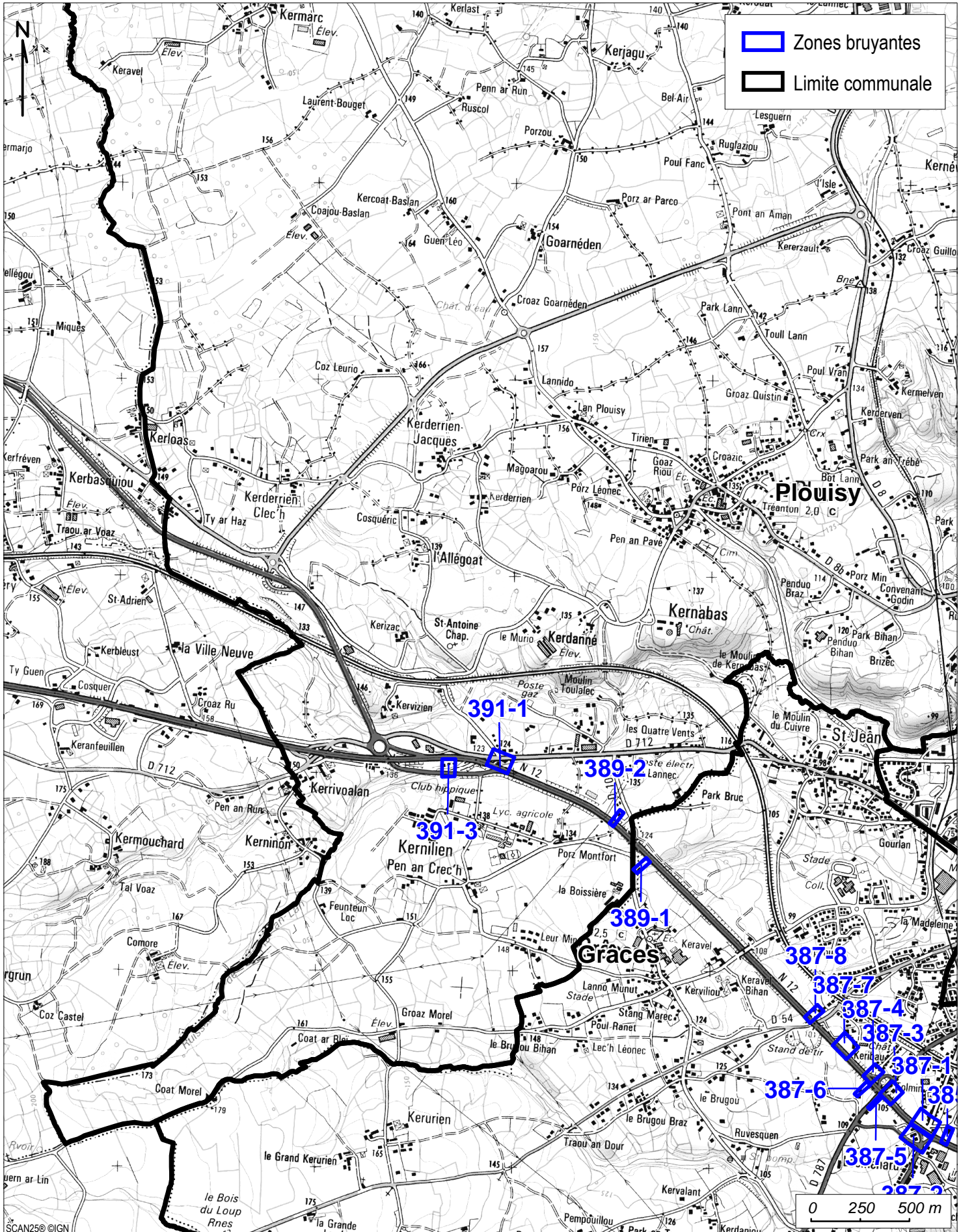

Service Eau Environnement Forêt Risques (SEEFR) Unité Risques et Nuisances (RN)

SCAN250 ©IGN

PLAN DE PREVENTION DU BRUIT DANS L'ENVIRONNEMENT

ROUTE NATIONALE 12

COMMUNE DE PLOUISY

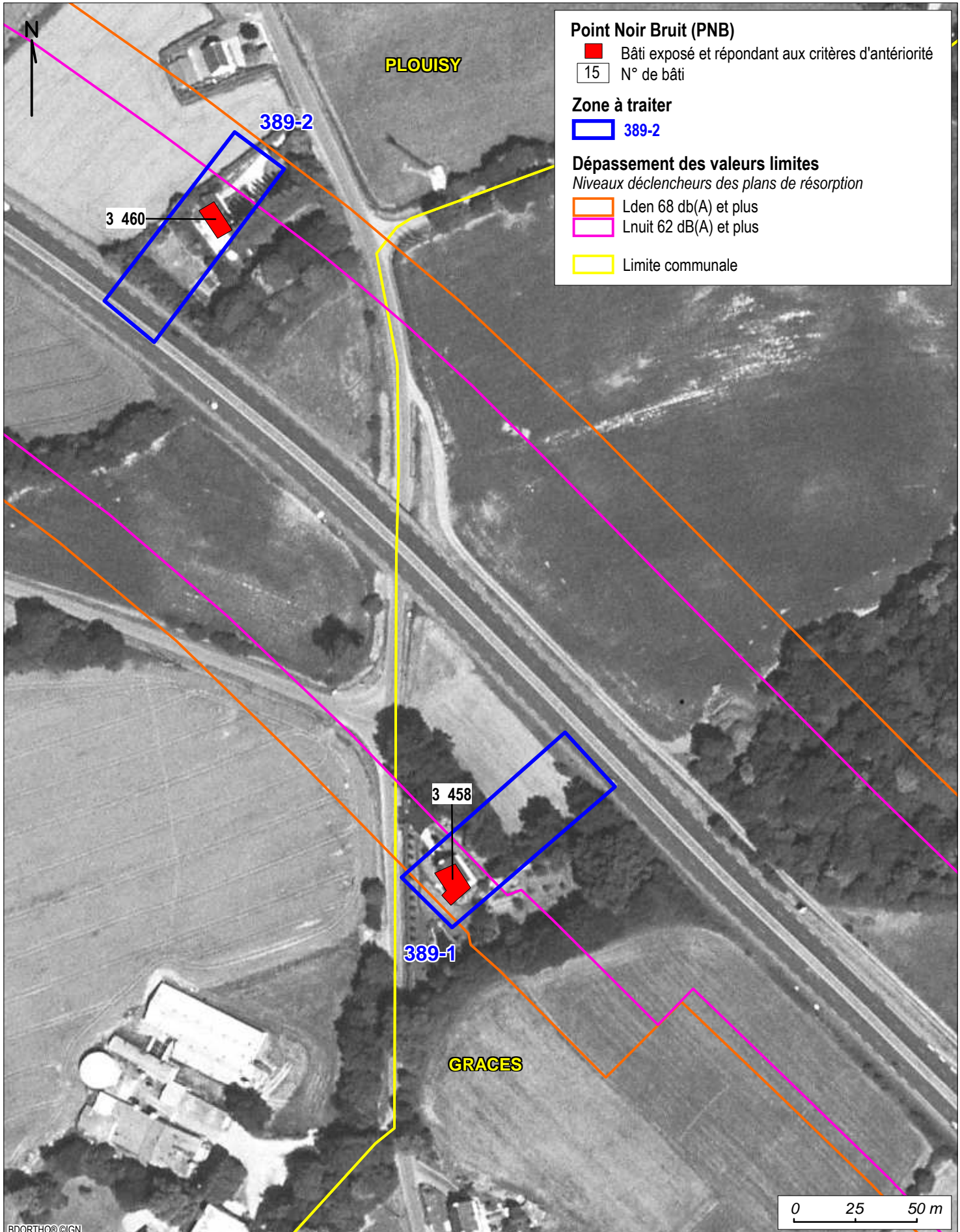

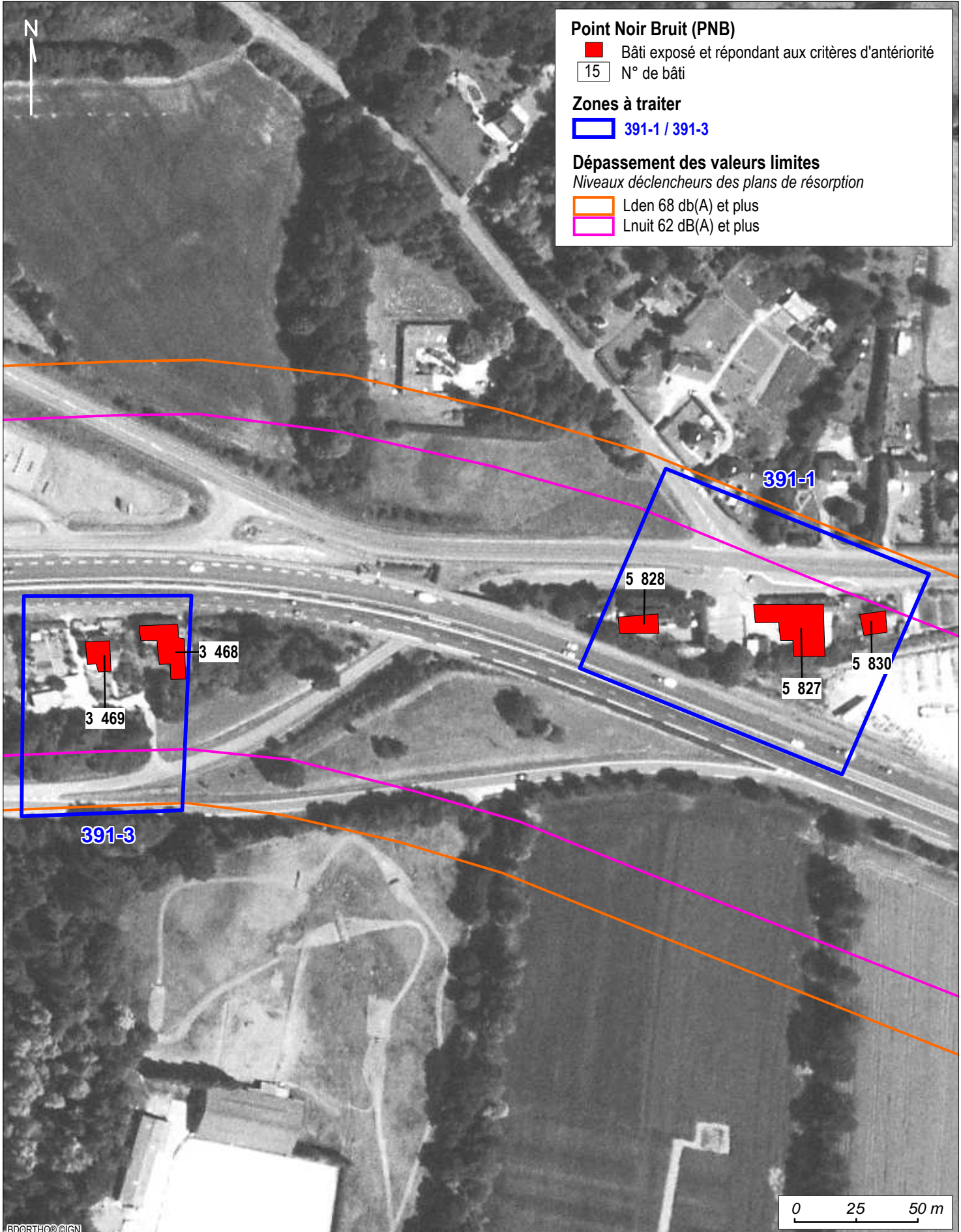

Point Noir Bruit (PNB)

- Bâti exposé et répondant aux critères d'antériorité
- 15 N° de bâti

Zones à traiter

- 391-1 / 391-3

Dépassement des valeurs limites

Niveaux déclencheurs des plans de résorption

- Lden 68 db(A) et plus
- Lnight 62 dB(A) et plus